

## 4902 / 4906 - Timbres belges iconiques - Timbres cohérent du bloc BL285: (②): v=€1,96

2020

**Prévente : 27/01/2020 Émission: 29/01/2020**

**Impression: taille-douce et héliogravure combinées**

**Format:** — timbres : 38,15 x 48,75 mm ;  
— bloc BL285 : 225 x 137 mm

**— Philanews N° 1 / 2020 (p. 10 - 11) —**

**Dentelure: 11½**

**Papier: Gbl (FSC)**

© bpost

4902/06 ②



© bpost

**4902 ②**  
Sa Majesté le Roi  
Léopold Ier - type  
'Fnaulettes'

**4903 ②**  
Sa Majesté le Roi  
Albert Ier casqué  
(Timbres de la  
Libération)

**4904 ②**  
Le Termonde inversé'

**4905 ②**  
Le Discobole dans la  
série commémorative  
émise à l'occasion des  
VII Jeux Olympiques à  
Anvers

**4906**  
Sa Majesté le Roi  
Léopold III - type  
'Poortman'

Il existe des possibilités de former différents timbres cohérents, mais ceux-ci ne sont pas présentés ici, notamment:

**- 2x - 3x - 4x**

**4926 / 4930 - Promotion de la philatélie : Places de ville de Liège -**  
**Timbres cohérent du bloc BL289: (1): v=€0,98)**

2020

Prévente prévue : 13/06/2020

Émission: 15/06/2020

Impression: taille-douce et héliogravure combinées

— Philanews N° 2 / 2020 (p. 4 - 5) —

© bpost

- Format:**
- timbres 4929+4927 : 27,66 x 40,20 mm ;
  - timbres 4928+4930 : 55,32 x 40,20 mm ;
  - timbre 4929 : 82,98 x 40,20 mm ;
  - bloc BL289 : 220 x 150 mm

Dentelure: 11½

Papier: Gbl (FSC)



© bpost

4611

Dans A2016 il y a eu aussi une édition  
 avec la gare de Liège-Guillemins

4928/30 (1)



© bpost

4928 (1)

L'Opéra Royal de Wallonie

4929 (1)

L'Hôtel de ville

4930 (1)

Le Palais des Princes-Evêques

Il existe des possibilités de former différents timbres cohérents, mais ceux-ci ne sont pas présentés ici, notamment:

- 2x

# 4940 / 4944 - Patrimoine Religieux : Abbayes et Monastères - Timbres cohérent du bloc BL292: (②: v=€1,96)

2020

Prévente prévue : 28/08/2020

Émission: 31/08/2020

— Philanews Nr. 3 / 2020 (pg. 6 - 7) —

© bpost

Impression: taille-douce et héliogravure combinées

Déjà publié par le passé : architecture des abbayes

Format: — timbres : 27,66 x 40,20 mm ;  
— bloc BL292 : 134 x 187 mm

Dentelure: 11½

Papier: Gbl (FSC)



366 in 1933

© bpost



1592 in 1971

514 in 1939

1888 in 1978

4940/43+4943 ②



© bpost

4940 ②  
Chevetogne

4942/44 ②

4941 ②  
Postel



© bpost

4943 ②  
Maredsous

4942 ②  
Zevenkerken

4943 ②  
Maredsous

4944 ②  
Westmalle

Il existe des possibilités de former différents timbres cohérents, mais ceux-ci ne sont pas présentés ici, notamment:

- 2x

**4972 / 4973 - Speculaas - Timbres cohérent de F4972/73: (①: v=€0,98)****2020****Prévente : non****Émission: 26/10/2020****Impression: offset****— Philanews N° 4 / 2020 (p. 11) —**

© bpost

**Format:** — timbres : 27,66 x 48 mm ;  
 — F4972/73 : 165 x 200 mm

**Dentelure: 11½****Papier: Gbl (FSC)**

4972/73 ①

**4972 ①**  
 moule à spéculoos avec  
 figurine Saint-Nicolas et  
 bâtons de cannelle



© bpost

**4973 ①**  
 Spéculoos avec figurine  
 Saint-Nicolas et épices  
 pour spéculoos

2x cohérents

4972/73bis ①



© bpost

5x cohérents

Il existe des possibilités de former différents timbres cohérents, mais ceux-ci ne sont pas présentés ici, notamment:

- 2x - 3x - 4x

**4992 / 4996 - Bâtiments autour de la Grand-Place à Malines -**  
**Timbres cohérent du bloc BL297: (①: v=€1,07 + surtaxe/bloc €5,35)**

2021

**Prévente : aucun Émission: 15/03/2021 — Philanews N° 1 /2021 (p. 10 - 11) —**  
**Impression: taille-douce et héliogravure combinées**

© bpost

— 4992+4994+4996: 27,66 x 40,20mm;  
**Format:** — 4993+4995: 55,32 x 40,20mm;  
 — Bloc BL295: 225 x 155mm

**Dentelure: 11½**

**Papier: Gbl (FSC)**

4269

voir aussi le timbre de A1928 de la tour Rumbout  
 erreur dans Philanews : J1920 devrait être J1928



© bpost

4992/96 ①



© bpost

4992 ①

Cathédrale Saint-Rombaut

4994 ①

Statue Marguerite d'Autriche

①

4996

Maison échevinale

4993 ①

Hôtel de ville (côté Grand-Place)

4995

Maison "De Beyaert" (bureau de poste)

Il existe des possibilités de former différents timbres cohérents, mais ceux-ci ne sont pas présentés ici, notamment:

- 2x - 3x - 4x

**5018 / 5019 - Waar is da feestje? Hier is da feestje! -**  
**Timbres cohérent du bloc BL301: (③E: v=€5,55)**

2021

**Prévente :** aucun                      **Émission:** 14/06/2021  
**Impression:** offset                      — Philanews N° 2 /2021 (p. 14 - 15) —  
**Format:** — timbres : 60 x 30 mm ;  
               — bloc BL301 : 190 x 172 mm  
**Dentelure:** 11½  
**Papier:** Gbl (FSC)

© bpost

5018/19 ③ E



© bpost

5018 +5019 ③ E

Lorsque les feuilles et les timbres sont légèrement tournés, ils ont un effet lenticulaire qui simule le mouvement.

**5036 / 5040 - Drapeau tricolore belge dans la nature -**  
**Timbres cohérent du bloc BL303: (2): v=€2,14)**

**mission:**

**Prévente : 27/08/2021**

**Émission: 30/08/2021**

**Impression: offset**

**— Philanews N° 3 / 2021 (p. 12 - 13) —**

© bpost

— timbre 5036 : 40 x 50 mm ;

— timbre 5037 : 30x 50mm ;

**Format:** — timbre 5038 : 40 x 60 mm ;

— timbres 5039/5040 : 30 x 30 mm ;

— Bloc BL303 : 165 x 220 mm

**Dentelure: 11½**

**Papier: Gbl (FSC)**

5039/40 (2)



© bpost

**5039 (2)**

Érèse coccinell -  
*(Eresus kollari)*

**5040 (2)**

Hygrophore pointu -  
*(Hygrocybe acutoconica)*

## 5041 / 5045 - Liaison ferroviaire 175 ans Paris-Bruxelles - Timbres cohérent du bloc BL304: (①E: v=€1,85)

2021

Prévente : 23/10/2021 Émission: 25/10/2021

— Philanews N° 4 / 2021 (p. 4 - 5) —

Impression: taille-douce et héliogravure combinées

© bpost

Format: — timbres : 38,15 x 48,75 mm ;  
— bloc BL304 : 160 x 200 mm

Dentelure: 11½

Papier: Gbl (FSC)

5042 ①E

Locomotive - 1846

5043 ①E

Locomotive électrique - 1973

5042/5044 ①E



© bpost

5044 ①E

Trans Europe Express (TEE) - 1957

5043/5045 ①E



© bpost

5045 ①E

Thalys - 1996

## 5054 / 5055 - La protection des oiseaux fête ses 100 ans - Timbres cohérent de F5054/55 - (①: v=€1,16)

2022

Prévente : 22/01/2022 Émission: 24/01/2022

— Philanews N°. 1 / 2022 (p. 4 - 5) —

Impression: offset

© bpost

Format: — 5054/55 : 30 x 30 mm ;  
— F5054/55 : 175 x 230 mm

Dentelure: 11½

Papier: Gbl (FSC)



© bpost

5054

Marquise Antonia de Pierre

5055 ①

Le petit hibou blessé est soutenu par un bandage

(fondateur de la protection des oiseaux)

**5056 / 5060 - Nuages miraculeux -**  
**Timbres cohérent de F5056/60: (①: v=€1,16)**

2022

**Prévente : 22/01/2022 Émission: 24/01/2022**

**Impression: offset**

**— Philanews N°. 1 /2022 (p. 6 - 7) —**

© bpost

- Format:**
- timbre 5056 ; 60x40mm;
  - timbres 5057/58 + 5060 : 30 x 40 mm ;
  - timbre 5059 : 50 x 40 mm ;
  - F5056/60 : 200 x 165 mm

**Dentelure: 11½**

**Papier: Gbl (FSC)**

5057/58 ①



© bpost

5058/57 ①



© bpost

**5057 + 5058**

①

Cumulus mediocris

Alto cumulus

**5058 + 5057**

Alto cumulus

Cumulus mediocris

5059/60 ①



© bpost

5060/59 ①



© bpost

**5059+ 5060**

①

Cumulonimbus capillatus

Cumulus congestus

**5060+ 5059**

①

Cumulus congestus

Cumulonimbus capillatus

**5081 / 5082 - Néron 75 ans, Marc sleen 100 ans -**  
**Timbres cohérent de F5081/82: (1): v=€1,16)**

2022

**Prévente : 19/03/2022      Émission: 21/03/2022**  
**Impression: offset**

— timbre 5081 : 30 x 40 mm ;  
**Format:** — timbre 5082 : 20 x 40 mm ;  
 — F5081/82 : 267 x 150 mm

**Dentelure: 11½      — Philanews N°. 1 /2022 (pg. 18 - 19) —**  
**Papier: Gbl (FSC)**

© bpost



◀ 5081/ ... /5082



5082/5081/5082 (1)



© bpost

**5082 (1)**

Marc Sleen levant son  
verre pour ses 100 ans

**5081 (1)**

Néron levant son verre  
pour ses 75 ans

**5082 (1)**

Marc Sleen levant son  
verre pour ses 100 ans

5081/82 (1)



© bpost

5082/81 (1)



© bpost

**5081 (1)**

**5082 (1)**

**5082 (1)**

**5081 (1)**

© bpost

**5087/91 - Plantes médicinales -**  
**Timbres cohérent du bloc BL311: (②: v=€2,32)**

**Prévente : 10-11-12/06/2022**

**Émission: 13/06/2022**

**Impression: héliogravure et taille-douce**

**— Philanews N° 2 /2022 (pg. 8 - 9) —**

© bpost

**Format: — timbres 5087/91: 27,66 x 40,20mm;**

**— bloc BL311: 160 x 210mm**

**Dentelure: 11½**

**Papier: Gbl (FSC)**

Horizontal

5087/89 ②



© bpost

**5087 ②**

Lavande à feuilles  
étroitesl - (Lavandula  
angustifolia)

**5088 ②**

Menthe verte - (Mentha  
spicata)

**5089 ②**

Souci officinal -  
(Calendula officinalis)

Vertical

5087/5090 ②



© bpost

5089/5091 ②



© bpost

**5090 ②**

Sauge officinale - (Salvia officinalis)

**5091 ②**

Matricaire camomille - (Matricaria chamomilla)

**5071 / 5075 - Charleroi : De l'Art Nouveau à l'Art Déco -**  
**Timbres cohérent du bloc BL308: (①: v=€5,8 - avec surtaxe €5,8 )**

**Prévente : 19/03/2022 Émission: 21/03/2022 — Philanews N° 1 /2022 (pg. 14 - 15) —**  
**Impression: taille-douce et héliogravure combinées**  
 — timbres 5071+5073+5075 : 27,66 x 40,2 mm ;  
**Format:** — timbres 5072+5073 : 55,32 x 40,20 mm ;  
 — bloc BL308 : 222 x 156 mm  
**Dentelure: 11½ Papier: Gbl (FSC)**

© bpost

5071/75 ① avec surtaxe €5,80



© bpost

<b>5071</b> Église Saint-Christophe © Open Churches	<b>5072</b> Le Palais des Beaux-Arts	<b>5073</b> Le beffroi	<b>5074</b> L'hôtel de ville © Maxime Delvaux	<b>5075</b> La Maison Dorée © Carolographi
---	---	---------------------------	---	--

Il existe des possibilités de former différents timbres cohérents, mais ceux-ci ne sont pas présentés ici, notamment:

- 2x - 3x - 4x

**5104 / 5108 - Peintre Dieric Bouts -**  
**Timbres cohérent du bloc BL314: (②: v=€2,32)**

2022

**Prévente : 27/08/2022 Émission: 29/08/2022 — Philanews N° 3 /2022 (pg. 8 - 9) —**  
**Impression: offset**  
 — timbre N° 5104: 60 x 50mm;  
 — timbre N° 5107: 50 x 50mm;  
**Format:** — les autres: 30 x 50mm;  
 — bloc BL313: 200 x 165mm  
**Dentelure: 11½ Papier: Gbl (FSC)**

© bpost

5105/08 ②



© bpost

<b>5105 ②</b> L'Homme de douleurs	<b>5106 ②</b>	<b>5107 ②</b> La Dernière Cène	<b>5108 ②</b> le triptyque du martyre de Saint Érasme
--------------------------------------	---------------	-----------------------------------	--

Il existe des possibilités de former différents timbres cohérents, mais ceux-ci ne sont pas présentés ici, notamment:

- 2x - 3x

Prévente : 21/01/2023 Émission: 23/01/2023

Impression: offset

— Philanews N°. 1 /2023 (pg. 6 - 7) —

© bpost

Format: — timbres: 38,15 x 48,75mm;  
— bloc BL316: 225 x 165mm

Perforation: 11½

Papier: Gbl (FSC)

5136/40 (1E



© bpost

5136 (1E

Pendentif 'Méduse'

5137 (1E

Extracteur de porte  
studio maison, Fernand  
Dubois

5138 (1E

Sphinx mystérieux

5139 (1E

Vase, Léon Ledru

5140 (1E

Lampe Nymphé, Egide  
Rombaux & François  
Hoosemans

Il existe des possibilités de former différents timbres cohérents, mais ceux-ci ne sont pas présentés ici, notamment:

- 2x - 3x - 4x

## 5141 / 5145 - Grandes villes thermales d'Europe: Spa - Timbres cohérent du bloc BL317:

(1E: v=€2,53)

2023

Prévente : 21/01/2023 Émission: 23/01/2023

Impression: offset

— Philanews N°. 1 /2023 (pg. 8 - 9) —

© bpost

Format: — timbres 5141/44: 40 x 305mm; — timbre 5145: 30 x 40mm; — bloc BL317: 222 x 148mm

Perforation: 11½

Papier: gegomd wit FSC

Papier:

5141/5143 (1E



© bpost

5142/44 (1E



© bpost

5142 + 5143 + 5144 (1E

5141 + 5143 (1E

Il existe des possibilités de former différents timbres cohérents, mais ceux-ci ne sont pas présentés ici, notamment:

- 2x

## 5148 / 5152 - Anciennes affiches Sabena - Timbres cohérent du bloc BL318: (①E: v=€2,53)

2023

Prévente : 18/03/2023

Émission: 20/03/2023

Impression: offset

— Philanews N°. 1 / 2021 (pg. 16 - 17) —

© bpost

Format: — timbres: 30 x 40mm;  
— bloc BL318: 165 x 208mm

Perforation: 11½

Papier: Gbl (FSC)

5148/5151

①E

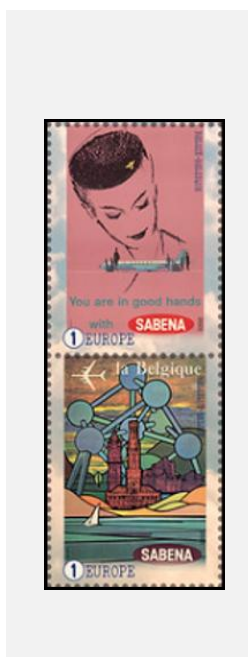

© bpost

5148 + 5151 ①E

affiche avec une hôtesse de l'air emblématique

Poster promoties België

5150/5152

①E



© bpost

5150 + 5152 ①E

Affiche de promotion en Europe - Scandinavie

Affiche connexion Congo Belge (1939)

© (M.Z.)  
**5154 / 5158 - Belles galeries couvertes en Belgique -**  
**Timbres cohérent du bloc BL319: (2): v=€2,72)**

**Prévente : 18/03/2023**

**Émission: 20/03/2023**

**Impression: offset**

**— Philanews N°. 1 /2023 (pg. 18 - 19) —**

**Format:** — timbres: 27,66 x 40,20mm;  
— bloc BL319: 220 x 163mm

**Perforation: 11½**

**Papier: Gbl (FSC)**

5154/58

(2)



© bpost

**5154 (2)**

Salle des Fêtes de la Ville (Anvers)

**5155 (2)**

Le Passage Lemonnier (Liège)

**5156 (2)**

Le Passage de la Bourse (Charleroi)

**5157 (2)**

Galerie Ensor (Ostende)

**5158 (2)**

Le Passage du Nord (Bruxelles)

Il existe des possibilités de former différents timbres cohérents, mais ceux-ci ne sont pas présentés ici, notamment:

- 2x - 3x - 4x

**5159 / 5163 - Vie cachée du sol - Timbres cohérents du bloc BL320: (2): v=€2,72)**

**2023**

**Prévente : 18/03/2023**

**Émission: 20/03/2023**

**Impression: offset**

**— Philanews N°. 1 /2023 (pg. 22 - 23) —**

© bpost

— timbres: 30 x 30mm;

**Format:** — bloc BL320: 190 x 280mm (ouvert);

— bloc BL319: 190 x 140mm (Plié)

**Perforation: 11½**

**Papier: Gbl (FSC)**

5160/62

(2)



© bpost

**5160 (2)**

Ver de terre commun  
(Lumbricus terrestris)

**5161 (2)**

Perce-oreille  
(Forficula auricularia)

**5161 (2)**

Perce-oreille  
(Forficula auricularia)

Il existe des possibilités de former différents timbres cohérents, mais ceux-ci ne sont pas présentés ici, notamment:

- 2x

© (M.Z.)

## 5173 / 5177 - Courtrai et ses places - Timbres du bloc BL322:

(①): v=€1,36 + €6,8 5173 / 5177 - de supplément/bloc)

2023

Prévente : 26/08/2023 Émission: 28/08/2023

© bpost

Impression: héliogravure et taille-douce

— Philanews N°. 3 /2023 (pg. 4 - 5) —

— timbres 5168+5170+5172: 27,66 x 40,20mm;

Format: — timbres 5169+5171: 55,32 x 40,20mm;

— bloc BL322: 221 x 145mm

Perforation: 11½

Papier: Gbl (FSC)

5173/77 ① avec surtaxe €6,80



© bpost

5173 ①

le Beffroi

5174 ①

les Tours du Broel

5175 ①

Église Saint-Martin

5176 ①

hôtel de ville

5177 ①

le Béguinage

Il existe des possibilités de former différents timbres cohérents, mais ceux-ci ne sont pas présentés ici, notamment:

- 2x - 3x - 4x

## 5195 / 5199 - Voitures caractéristiques de Belgique - Timbres du bloc BL325: (②): v=€2,72) 2023

Prévente : 21/10/2023 Émission: 23/10/2023

— Philanews N°. 4 /2023 (pg. 14- 15) —

Impression: héliogravure et taille-douce

5195+5197/98 ②

© bpost

Format: — timbres: 44,32 x 40,20mm;

— bloc BL325: 222 x 148mm

Perforation: 11½

Papier: Gbl (FSC)

5195 ②

La Jamais Contante - Camille Jenatzy 1899

5197 ②

FN 1300 Sport 1925

5198 ②

Minerva AL Coupé 1930



Il existe des possibilités de former différents timbres cohérents, mais ceux-ci ne sont pas présentés ici, notamment:

- 2x

© bpost

© (M.Z)

# 5202 / 5206 - Moteur belge d'époque antérieure - Timbres du bloc BL326: (②: v=€2,86) 2024

Prévente : 20/01/2024 Émission: 22/01/2024

Impression: Offset:

— Philanews No. 1/2024 (p. 4-5) —

© bpost

Format: — timbres : 55,32 x 40,20 mm;  
— bloc BL236 : 222 x 148 mm

Perforation: 11½

Papier: Gbl (FSC)

Foto's: © Autoworld, Brussel

5202/04 ②



© bpost

5202 ②

FN 4 Cylinder (1912)

5203 ②

Piedboeuf (1903)

5204 ②

Socovel électrique (1941)

5202+5205

②



© bpost

5202 ②

FN 4 Cylinder (1912)

5205 ②

Gillet Sport "Tour du monde" Lt Fabry (1955)

Il existe des possibilités de former différents timbres cohérents, mais ceux-ci ne sont pas présentés ici, notamment:

- 2x

**5207 / 5211 - Kiosques à musique spéciaux - Timbres du bloc BL327: (②: v=€2,86)****2024****Prévente : 20/01/2024 Émission: 22/01/2024****Impression: Offset: — Philanews No. 1/2024 (p. 6-7) —**

© bpost

— timbres 5207/08 + 5210/11 : 40,00 x 30,00 mm ;

**Format: — timbre 5209 : 30,00 x 40,00 mm ;**

— bloc BL327 : 222 x 148 mm

**Perforation: 11½****Papier: Gbl (FSC)**

5207/08 ②



© bpost

**5207 ②**

Bruges

**5208 ②**

Péruwelz

Foto: Micheline Casier

5210/11 ②



© bpost

**5210 ②**

Gand

**5211 ②**

Verviers

**5212 / 5216 - L'art du verre en Belgique - Timbres du bloc BL328: (①: v=€1,46)****2024****Prévente : 20/01/2024 Émission: 22/01/2024****Impression: Offset: — Philanews No. 1/2024 (p. 10-11) —**

© bpost

— timbres 5212/13 + 5215/16 : 30,00 x 40,00 mm;

**Format: — timbre 5209 : 40,00 x 30,00 mm;**

— bloc BL328 : 185 x 130 mm

**Perforation: 11½****Papier: Gbl (FSC)**

5212/13 ①



© bpost

**5212 ①**

James Lethbridge – Jovian Fower

**5213 ①**

Erwin Eisch – My love to Anne Frank

© Charleroi, Musée du Verre/foto Paul Louis

5215/16 ①



© bpost

**5215 ①**

Anna Torfs - Parts high

**5216 ①**

Anna Torfs - Parts high

© Collectie Stad Lommel

© Charleroi, Musée du Verre/foto Paul Louis

**5254 / 5258 - Timbres à caractère lumineux - Timbres du bloc BL332: (②: v=€2,86)****2024****Prévente : 24/08/2024 Émission: 26/08/2024****Impression: offset: encre glow-in-the dark utilisé — Philanews N°. 3 / 2024 (pg. 4 - 5) —**

© bpost

**— timbres 5254 / 5255 + 5258: 30 x 50mm;****Format: — timbres 5256 / 5257: 30,00 x 30,00mm;****— bloc BL332: 180 x 130mm****Perforation: 10****Papier: Gbl (FSC)**

Les timbres s'illuminent dans l'obscurité



© bpost

**5256 ②**

Fluorite la nuit

**5257 ②**

Fluorite le jour

**5276 / 5280 - Les places d'Arlon en automne - Timbres du bloc BL336:****2024**

(①: v=€1,43 +surtaxe)

**Prévente : 19/10/2024 Émission: 21/10/2024****Impression: Héliogravure et taille-douce****— Philanews N°. 4 / 2024 (pg. 8 - 9) —**

© bpost

**— timbre 5276: 27,66 x40,20mm;****Format: — autres timbres: 55,32 x 40,20mm****— bloc BL336: 155 x 200mm****Perforation: 11½****Papier: Gommé blanc FSC**

© bpost

**5278 ①**

L'ancien palais de justice

**5280 ①**

Le Belvédère de l'église Saint-Dona

© Frédéric Humblet

◀5278+5280 ①

5277/78 ①



© bpost

**5277 ①**

La synagogue

© stad Aarlen

**5278 ①**

L'ancien palais de justice

© stad Aarlen

© stad Aarlen

**5284 / 5288 - Digital Arts & Entertainment (DAE) à Courtrai - timbres du bloc BL337:**  
 (①WORLD: v=€3)

2025

**Prévente: 25/01/2025 Émission: 27/01/2025**

**Impression: offset**

**— Philanews N°. 1 / 2025 (pg. 4-5) —**

© bpost

**— timbres 5284+5286+5288 : 40 x 30mm;**

**Format: — timbres 5285+5287 : 40 x 20mm;**

**— bloc BL337: 165 x 222mm**

**Dentelure: 11½**

**Papier: Gbl (FSC)**

5284/88 ①W

**5284 ①W**  
 "A Fairytale in Ruin"

**5285 ①W**  
 "Otterworldly"

**5286 ①W**  
 "Breathinf Brushstrokes"

**5287 ①W**  
 "Giant of the Steppe"

**5288 ①W**  
 "Exodus Labs"



© bpost

Il existe des possibilités de former différents timbres cohérents, mais ceux-ci ne sont pas présentés ici, notamment:

**- 2x - 3x - 4x**

Prévente: 25/01/2025      Uitgifte: 27/01/2025      — Philanews Nr. 1 / 2025 (pg. 8-9) —  
 Impression: offset      Dentelure: 11½      Papier: Gbl (FSC)  
 — timbres 5290+5292+5897+5299: 24 x 27,66mm;  
 Format: — timbres 5291+5293/5196+5298: 48 x 27,66mm;  
 — bloc BL388: 136 x 150mm

5290/92 ①



© bpost

**5290** ① Réduction des inégalités  
**5291** ① Vie sur terre / action en faveur du climat  
**5292** ① Industrie, innovation et infrastructure  
 5297/99 ①



© bpost

**5297** ① Bonne santé et bien-être  
**5298** ① Absence de pauvreté / égalité des sexes  
**5299** ① Absence de pauvreté / égalité des sexes  
 5293/94 ①



© bpost

**5293** ① Consommation et production responsables / pas de  
**5294** ① travail décent et croissance économique / éducation de qualité  
 5295/96 ①



© bpost

**5295** ① Vivre sous l'eau / Eau propre et assainissement  
**5296** ① Énergie propre et abordable / villes et communautés durables

**5293** ①

Consommation et production responsables / pas de



© bpost

**5295** ① Vivre sous l'eau / Eau propre et assainissement

**5294** ①

travail décent et croissance économique / éducation de qualité



© bpost

**5296** ① Énergie propre et abordable / villes et communautés durables

**5302 / 5303 -Archéologie - timbres du bloc BL339** (③EUROPE: v=€8,34)**2025****Prévente: 5/04/2025****Émission: 7/04/2025****Impression: offset****— Philanews N° 1 / 2025 (pg. 16-17) —**

© bpost

**— timbres: 30 x20mm;****Format: — bloc déplié BL339 : 220 x 80mm ;****Dentelure: 11½****Papier: Gbl (FSC)****— bloc plié BL339 : 110 x 80mm**

5302/03 ③E

**5302 ③E**

Une mesure du squelette

© De Logi &amp; Hoorne bv

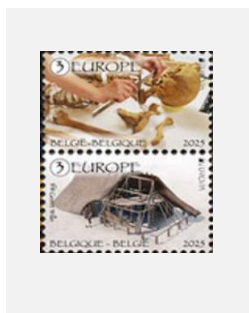

© bpost

**5303 ③E**

dessin de reconstruction d'une maison

© Yannick De Smet, De Logi &amp; Hoorne bv

timbres **5320/5324** : voir page suivante**5325 / 5329 - Postcrossing: échange des cartes postales - Timbres de bloc BL342 +****bloc BL342: (①Europe: v=€2,78)****2025****Prévente: 14/06/2025****Émission: 16/06/2025****Impression: offset****— Philanews N°+. 2 / 2025 (pg. 8 - 9) —**

© bpost

**Format: — timbres: 30 x 20mm; — bloc BL342: 148 x 105mm****Dentelure: 11½****Papier: gommé blanc FSC****5326 ①E**

quelqu'un écrit une carte postale

**5328 ①E**

le facteur apporte une carte postale



© bpost

**5327 ①E**

une carte postale est postée

**5329 ①E**Représentation  
symbolique du dépôt de  
postcrossingTimbres du bloc **BL342 ①E**

Il existe des possibilités de former différents timbres cohérents, mais ceux-ci ne sont pas présentés ici, notamment:

**- 2x vertical**

# 5320 / 5324 - La Banque nationale célèbre son 125e anniversaire avec cinq billets emblématiques - timbres du bloc BL341 (①Europe: v=€2,78)

2025

Prévente: 14/06/2025

Émission: 16/06/2025

Impression: offset

— Philanews N°. 2 / 2025 (pg. 6-7) —

© bpost

Format: — timbres: 48,75 x 38,15mm;  
— bloc BL341: 150 x 225mm

Dentelure: 11½

Papier: gommé blanc FSC

5320/24

5320 ①E

1000 francs - Type 1851

5320 ①E

1000 francs - Type 1851

5322 ①E

100 francs - 1933, parr Emile Vloors

5323 ①E

5000 francs - 1982 (recto) Guide gezelle

5324 ①E

200 francs - 1996-2002 (recto) - Adolphe Sax



© bpost

le scinç billets emblématiques ①E

Il existe des possibilités de former différents timbres cohérents, mais ceux-ci ne sont pas présentés ici, notamment:

- 2x - 3x - 4x

## 5331 / 5335 - Hasselt, capitale du goût - Bloc BL342: (①: v=€1,49 + supplément)

2025

Prévente: 23/08/2025 Émission: 25/08/2025 — Philanews N°. 3 / 2025 (pg. 6-7) —  
 Impression: Héliogravure et taille douce

© bpost

— timbres 5331 + 5333 + 5335: 29 x 37mm;

Format: — timbres 5332 + 5334: 58 x 37mm;

— Bloc BL 342: 225mm x 165mm

Dentelure: 11½

Papier: Gommé blanc FDC (erreur dans Philanews : FSC : autocollant ??)



© bpost

**5331 / 5335** ①

Cinq lieux représentés à Hasselt

Il existe des possibilités de former différents timbres cohérents, mais ceux-ci ne sont pas présentés ici, notamment:

- 2x - 3x - 4x