

647/652 - Van Dyck

Date d'émission: 16/04/1944

Hors d'usage: 30/09/1945

Impression: héliogravure et typographie

Dimensions: ± 27,83 x 38,26mm

Dentelure 11½

Papier: DP-P1

remarque: Il existe deux variétés pour 647 et une pour 651

INFO: 80e anniversaire de la fondation de la Croix-Rouge de Belgique. Peintures d' Anthoon Van Dyck. Vendu à l' inscription du 1/4 au 15/4/1944

1944

© bpost



© bpost

647

35c + 1.65F - Vert:
Daedalus et Icare



© bpost

648

50c + 2.50F - Gris-
vert: Le Bon
Samaritain



© bpost

649

60c + 3.40F - Sépia: le
Christ guérit les
boiteux



© bpost

650

1F + 5F - Carmine:
Madonne avec enfant



© bpost

651

1.75F + 8.25F - Bleu:
Autoportrait



© bpost

652

5F + 30F - Brun
rougeâtre: Saint
Sébastien

653/660 - Légendes belges: Lutte contre la tuberculose.

1944

Date d'émission: 25/06/1944

Hors d'usage: 30/09/1945

Impression: héliogravure

Dimensions: ± — timbres: 653, 655, 659 et 660: 38,26 x 27,83mm;
— le reste: 27,83 x 38,26mm

Dentelure 11½

Papier: DP-P1

remarque: Il existe un certain nombre de variétés

© bpost

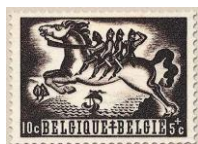

© bpost

653

10c + 5c - Brun noir:
Ros Carillon



© bpost

654

35c + 5c - Vert: Brabo



© bpost

655

50c + 10c - Violette: St-
Hubertus



© bpost

656

60c + 10c - Brun noir:
Ulenspiegel



© bpost

657

1F + 15c - Carmine:
Dragon



© bpost

658

1.75F + 5.25F -
Ultramarine: Genoveva
du Brabant



© bpost

659

3.25F + 11.75F - Noir
vert: Tchantchès



© bpost

660

5F + 25F - Bleu foncé:
Le chevalier aux cartes

661/669 - Portraits d'hommes célèbres.

1944

Date d'émission: 31/05/1944
Hors d'usage: 30/09/1945
Impression: héliogravure
Dimensions: ± 27,83 x 38,26mm
Dentelure 11½
Papier: DP-P1

INFO: Au profit des prisonniers de guerre et de leurs familles. Vendu à l'inscription du 1/5 au 30/5/1944

© bpost

remarque: Il existe un certain nombre de variétés



© bpost

661

10c + 15c - Violette:
Jan Van Eyck



© bpost

662

35c + 15c - Vert:
Godefroid de Bouillon



© bpost

663

50c + 25c - Brun
rougeâtre: Jacob van
Maerlant



© bpost

664

60c + 40c - Noir olive:
Jean-José de Dinant



© bpost

665

1F + 50c - Carmine:
James van Artevelde



© bpost

666

1.75F + 4.25F -
Ultramarine: Jean
Joseph de Ligne



© bpost

667

2.25F + 8.25F - Noir
vert: André Grétry



© bpost

668

3.25F + 11.25F -
Marron foncé: Jan
Moretus Plantin



© bpost

669

5F + 35c - Bleu gris:
Ruusbroeck

670/673 - Libération - «Petit sceau de l'état» avec surcharge rouge "V": type 418A

1944

Date d'émission: 18/12/1944
Hors d'usage: 30/09/1959
Impression: typographie
Dimensions: ± 20,74 x 24,29mm
Dentelure 13½ x 14
Papier: DP-P1

INFO: Libération. Petites armoiries. Type de 1935 n° 418A, avec surcharge "V" rouge.

© bpost

remarque: Il existe un certain nombre de variétés



© bpost

670 (418A)

2c - Vert d'eau



© bpost

671 (421)

15c - Bleu violet



© bpost

672 (422)

20c - Violet



© bpost

673 (527)

60c - Gris

674/689 - «Lion Héraldique» avec grand "V" BELGIQUE-BELGIQUE

1944

Date d'émission: 18/12/1944

Hors d'usage: 30/09/1959

Impression: héliogravure et typographie

Dimensions: ± 22,40 x 27,69 mm

Dentelure 12½ x 13

Papier DP-P1

remarque Il existe un certain nombre de variétés

© bpost



© bpost

674

5c - Marron noir



© bpost

675

10c - Vert



© bpost

676

25c - Bleu clair



© bpost

677

35c - Marron jaune



© bpost

678

50c - Bleu vert



© bpost

679

75c - Violet



© bpost

680

1F - Rouge



© bpost

681

1.25F - Brun rouge



© bpost

682

1.50F - Orange



© bpost

683

1.75F - outremer



© bpost

684

2F - Sarcelle



© bpost

685

2.75F - Rose pourpre



© bpost

686

3F - Brun carmin



© bpost

687

3.50F - Gris ardoise



© bpost

688

5F - Vert olive



© bpost

689

10F - noir

674A / 689A - «Lion Héraldique» avec grand "V" BELGIË-BELGIQUE

1944

Date d'émission: 18/12/1944

Hors d'usage: 30/09/1959

Impression: héliogravure et typographie

Dimensions: ± 22,40 x 27,69 mm

Dentelure 12½ x 13

Papier DP-P1

© bpost

remarque Il existe un certain nombre de variétés



© bpost

674A

5c - Marron noir



© bpost

675A

10c - Vert



© bpost

676A

25c - Bleu clair



© bpost

677A

25c - Marron jaune



© bpost

678A

50c - Bleu vert



© bpost

679A

75c - Violet



© bpost

680A

1F - Rouge



© bpost

681A

1.25F - Brun rouge



© bpost

682A

1.50F - Orange



© bpost

683A

1.75F - outremer



© bpost

684A

2F - Sarcelle



© bpost

685A

2.75F - Rose pourpre



© bpost

686A

3F - Brun carmin



© bpost

687A

3.50F - Gris ardoise



© bpost

688A

5F - Vert olive



© bpost

689A

10F - Noir

690/696 - S.M. le Roi Léopold III "Col ouvert" petit modèle type 427 + addition "V"

1944

Date d'émission: 18/12/1944

Hors d'usage: en cours

Impression: héliogravure

Dimensions: ± 20,74 x 24,29mm

Dentelure 13½ x 14

Papier DP-P1

remarque **Il existe un certain nombre de variétés**

INFO Représentant Léopold III. 1936 Type n° 428 "Col ouvert" avec l'ajout d'un "V" et d'une couronne.

© bpost



© bpost

690

1 F - Rouge carmin



© bpost

690a

1 F - Rouge orangé



© bpost

691

1.50F - Carmin Lilas



© bpost

691a

1.50F - Carmin rouge



© bpost

692

1.75F - outremer



© bpost

693

2F - Violet



© bpost

693a

2F - Violet pâle



© bpost

694

2.25F - Noir vert



© bpost

695

3.25F - Marron sépia



© bpost

695a

3.25F - Marron foncé



© bpost

696

5F - Vert



© bpost

696a5F - Vert émeraude
(gomme gaune)

© bpost

696b5F - Teal, tête
translucide

© bpost

696c

5F - Vert gris

* surcharge maigre / volatile



© bpost

690 *

1 F - Rouge carmin



© bpost

691 *

1.50F - Carmin Lilas

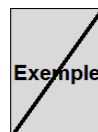

© bpost

691a*

1.50F - Carmin rouge



© bpost

696 *

5F - Vert gris

697/698 - Au profit des victimes de la guerre

1945

Date d'émission: 1/05/1945

Hors d'usage: 30/09/1946

Impression: héliogravure

Dimensions: ± 53,91 x 38,26 mm

Dentelure 11½

Papier DP-P1

remarque Il existe un certain nombre de variétés

INFO: Au profit des victimes de la guerre. N°. **698** est le seul timbre belge avec une fraction comme indication de valeur. Vendu à l'inscription du 1/5 -> 15/5/1945.

© bpost



© bpost

697

1F + 30F - Rouge



© bpost

698

1.75F + 30F - Bleu

699/700 - Au profit des victimes de la guerre des postiers. Timbres plus petit format taille.

1945

Date d'émission: 21/07/1945

Hors d'usage: 30/09/1946

Impression: héliogravure

Dimensions: ± 38,26 x 27,83mm

Dentelure 11½

Papier DP-P1

remarque Il existe un certain nombre de variétés

© bpost



© bpost

699

1F + 9F - Rouge clair



© bpost

700

1F + 9F - Carmin

701/709 - Au profit des prisonniers de guerre, des familles des fusillés et des résistants

Date d'émission: 10/09/1945

Hors d'usage: 30/09/1946

Impression: héliogravure

— 701+704/705+708: 38,26 x 27,83mm;

Dimensions: ± — 702/703+706: 27,83 x 38,26mm;

— 708: 38,26 x 53,91mm

Dentelure 11½

Papier DP-P1

remarque Il existe un certain nombre de variétés

1945

© bpost



© bpost

701

10c + 15c - Orange:
Prisonnier de guerre



© bpost

702

20c + 20c - Violet:
emporté



© bpost

703

60c + 25c - Brun-noir:
Exécuté



© bpost

704

70c + 30c - Vert:
combattant de la
résistance



© bpost

705

75c + 50c - Brun
rougeâtre: Prisonnier
de guerre



© bpost

706

1F + 75c - Bleu-vert:
emporté



© bpost

707

1.50F + 1F - Rouge:
exécuté



© bpost

708

3.50F + 3.50F - Bleu:
Résistance

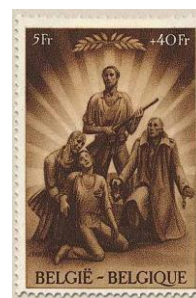

© bpost

709

5F + 40F - Marron:
Libération

710/715 - "Petits sceau de l'État". Type de 1935, N° 418A.

1945

Date d'émission: 12/09/1945

Hors d'usage: 30/09/1959

Impression: typographie

Dimensions: ± 20,74 x 24,29mm

Dentelure 13½ x 14

Papier DP-P1

remarque Il existe une variété pour 712 et une pour 715

© bpost



© bpost

710

25c - Jaune
(24/01/1946)



© bpost

711

65c - Lilas
(28/05/1946)



© bpost

712

70c - Vert
(1948)



© bpost

712a

70c - Vert olive



© bpost

713

75c - Rose
(28/05/1946)



© bpost

713a

75c - Rose carmin



© bpost

714

90c - Violet foncé
(28/05/1946)



© bpost

714a

90c - Rose carmin



© bpost

715

1F - Marron



© bpost

715a

1F - Brun rougeâtre

713A - "Petit sceau de l'État". Type 1935, N° 418A

1945

Date d'émission: 1/12/1945

Hors d'usage: 30/09/1959

Impression: typographie

Dimensions: ± 20,74 x 24,29mm

Dentelure 13½ x 14

Papier: DP-P1

© bpost



© bpost

713A

80c - Vert

716/724 - Lutte contre la tuberculose - Armoiries des neuf provinces belges.

Date d'émission: 1/12/1945

Hors d'usage: 30/09/1959

Impression: héliogravure

Dimensions: ± 25,6 x 33,85 mm

Dentelure 12½ x 13

Papier: DP-P1

remarque: Il existe une variété pour 716 et une pour 719

1945

© bpost



© bpost

716

10c + 15c - Noir-vert:
Flandre occidentale



© bpost

717

20c + 20c - Carmine:
Luxembourg



© bpost

718

60c + 25c - Brun
violet: Flandre
orientale



© bpost

719

70c + 30c - Vert
foncé: Namur



© bpost

720

75c + 50c - Brun
rougeâtre: Limbourg



© bpost

721

1F + 75c - Violet:
Hainaut



© bpost

721

1.50F + 1F - Rouge:
Anvers



© bpost

723

3.50F + 1.50F - Gris-
bleu: Liège



© bpost

724

5F + 45F - Rozelila:
Brabant

Timbres: I (A) - avec sursurcharges locales

remarque pour timbres **724A** ▶ **724vv**

Timbres "-10%" ou "Emission Van Acker". Note de service du 16 mai 1946 dans laquelle les tarifs postaux ont été réduits de 10%. Timbres de types antérieurs avec sursurcharges appliquées à la main ou en typographie à l'initiative des bureaux de poste de chaque commune. Il existe au moins 550 surcharges différentes. Les types les plus courants sont indiqués ici.

= autre
type de
surcharge

1946

724A-C-E - S.M. le Roi Léopold III "Col ouvert": grande taille. - type Poortman n° 429 -(surcharges spéciales -10%)

Date d'émission: 20/05/1946

Hors d'usage: en cours

Impression: taille-douce

Dimensions: ± 24,29 x 28,15mm

Dentelure 14 x 13½

Papier: DP-P1

remarque: Il existe une variété pour **724E**

INFO: Représentant Léopold III avec profil à gauche. (surcharge -10%)

1946

© bpost



© bpost

724A (429)

1.50F - Rose



© bpost

724C (431)

2F - Violet



© bpost

724C (431)

2F - Violet



© bpost

724E (433)

5F - Vert

Timbres I (B) - avec sursurcharges locales

724B-D-F - S.M. le Roi Léopold III "Col ouvert" petit format type 641, 643 & 646 - (surcharges spéciales -10%)

Date d'émission: 20/05/1946

Hors d'usage: en cours

Impression: héliogravure

Dimensions: ± 20,74 x 24,29mm

Dentelure 13½ x 14

Papier: DP-P1

INFO: Portrait de Léopold III avec profil à droite. (-10%)

1946

© bpost



© bpost

724B (641)

1.50F - Rose



© bpost

724B (641)

1.50F - Rose



© bpost

724D (643)

2F - Violet



© bpost

724F (646)

5F - Vert

Timbres I (C) - avec sursurcharges locales (voir remarque page 11)

724G-H-I-K-L-M - Lion héraldique type "V" 682-682A (surcharges spéciales -10%)

Date d'émission: 20/05/1946

Hors d'usage: 30/09/1959

Impression: héliogravure et typographie

Dimensions: ± 22,40 x 27,69 mm

Dentelure 12½ x 13

Papier: DP-P1

remarque **Il existe un certain nombre de variétés**

INFO: (724J n'existe pas)

1946

© bpost

BELGIQUE-BELGIË
type **674/669**



© bpost

724G (682)

1.50F - Orange



© bpost

724H (684)

2F - Sarcelle



© bpost

724I (688)

5F - Vert olive

BELGIË-BELGIQUE
type **674A/669A**



© bpost

724K (682A)

1.50F - Orange



© bpost

724K (682A)

1.50F - Orange



© bpost

724L (684A)

2F - Sarcelle



© bpost

724L (684A)

2F - Sarcelle



© bpost

724M (688A)

5F - Vert olive



© bpost

724M (688A)

5F - Vert olive

Timbres I (C) - avec sursurcharges locales (voir remarque page 11)

724N-O-P S.M. le Roi Léopold III "Col ouvert" petit format type 641, 643 & 646 - (surcharges spéciales -10%)

Date d'émission: 20/05/1946

Hors d'usage: en cours

Impression: héliogravure

Dimensions: ± 20,74 x 24,29mm

Dentelure 13½ x 14

Papier: DP-P1

remarque **Il existe un certain nombre de variétés**

INFO: Portrait de Léopold III avec profil à droite. (-10%)

1946

© bpost



© bpost

724N (691)

1,50 carmin



© bpost

724O (693)

2F - Violet



© bpost

724P (696)

5F - Vert

Timbres I (E) - avec surcharges locales (voir remarque page 11)

724Q - "Petit sceau de l'État". Type 713 -(surcharges spéciales -10%)

Date d'émission: 20/05/1946
Hors d'usage: 30/09/1959
Impression: typographie
Dimensions: ± 20,74 x 24,29mm
Dentelure 13½ x 14
Papier: DP-P1

1946

© bpost



© bpost

724Q (713)

75c - Rose



© bpost

724Q (713)

75c - Rose

Timbres II. avec surcharges générales (voir remarque page 11)

724R-S-T S.M. le Roi Léopold III "Col ouvert" petit format type 641, 643 & 646
-(surcharge générale -10%)

Date d'émission: 20/05/1946
Hors d'usage: en cours
Impression: héliogravure
Dimensions: ± 20,74 x 24,29mm
Dentelure 13½ x 14
Papier: DP-P1

INFO: Portrait de Léopold III avec profil à droite. (-10%)

1946

© bpost



© bpost

724R (691)

1.50F - Carmin



© bpost

724R (691)

1.50F - Carmin



© bpost

724S (693)

2F - Violet



© bpost

724S (693)

2F - Violet



© bpost

724T (696)

5F - Vert



© bpost

724T (696)

5F - Vert

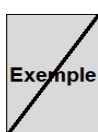

© bpost

724Ta

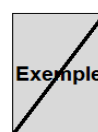
5F - Bleu vert
foncé

© bpost

724Tb

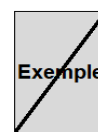
5F - 5F - Gris
vert

© bpost

724Tc

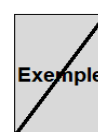
5F - tête
translucide

© bpost

724Td

5F - Vert,
pression
maigre

Timbres III (A) - Avec surcharge Gellingen (voir remarque page 11)

724X-YZ - S.M. le Roi Léopold III "Col ouvert" de grande taille. - type Poortman Nr 429 - (surcharge nouvelle valeur = surcharge de Gellingen)

Date d'émission: 20/05/1946

Hors d'usage: en cours

Impression: taille-douce

Dimensions: ± 24,29 x 28,15mm

Dentelure 14 x 13½

Papier: DP-P1

INFO: Représentant Léopold III avec profil à gauche. (avec surcharge de valeur)

1946

© bpost



© bpost

724X (429)

1.35F à 1.50F - Carmine



© bpost

724Y (431)

1,8F sur 2F - Violet



© bpost

724Z (433)

4,5F à 5F - Vert

Timbres III (B) - Avec surcharge Gellingen (voir remarque page 11)

724AA-BB-CC - S.M. le Roi Léopold III "Col ouvert" petit format type 641, 643 & 646 - (nouvelle valeur d'surcharge = surcharge de Gellingen)

Date d'émission: 20/05/1946

Hors d'usage: en cours

Impression: héliogravure

Dimensions: ± 20,74 x 24,29mm

Dentelure 13½ x 14

Papier: DP-P1

INFO: Portrait de Léopold III avec profil à droite. (avec surcharge de valeur)

1946

© bpost



© bpost

724AA (641)

1.35F à 1.50F - Carmine



© bpost

724BB (643)

1,8F sur 2F - Violet



© bpost

724CC (646)

4,5F à 5F - Vert

Timbres III (C) - Avec surcharge Gellingen (voir remarque page 11)

724DD-EE-FF - "Petit sceau de l'État" avec "V" BELGIQUE-BELGIQUE type 674/669 - (surcharge nouvelle valeur = surcharge de Gellingen)

Date d'émission: 20/05/1946

INFO: avec surcharge de valeur

1946

Hors d'usage: 30/09/1959

© bpost

Impression: héliogravure et typographie

Dimensions: ± 22,40 x 27,69 mm

Dentelure 12½ x 13

Papier: DP-P1



© bpost

724DD (682)

1.35F à 1.50F - Carmine



© bpost

724EE (684)

1,8F sur 2F - Violet



© bpost

724FF (688)

4,5F à 5F - Vert

Timbres III (D) - Avec surcharge Gellingen (voir remarque page 11)

724U-V-W S.M. le Roi Léopold III "Col ouvert" petit format type 641, 643 & 646 - (nouvelle valeur d'surcharge = surcharge de Gellingen)

Date d'émission: 20/05/1946

INFO: Portrait de Léopold III avec profil à droite. (avec surcharge de valeur)

1946

Hors d'usage: en cours

© bpost

Impression: héliogravure

Dimensions: ± 20,74 x 24,29mm

Dentelure 13½ x 14

Papier: DP-P1



© bpost

724U (691)

1.35F à 1.50F - Carmine



© bpost

724V (693)

1,8F sur 2F - Violet



© bpost

724W (696)

4,5F à 5F - Vert

Timbres IV (A) - avec d'autres sursurcharges qui ont également été surchargés en tant que valeurs supplémentaires pour les cartes postales. (voir remarque page 11)

724a - S.M. le Roi Léopold III "Col ouvert" grande taille. - (surcharge -10%) - type 428

Date d'émission: 20/05/1946

Hors d'usage: en cours

Impression: héliogravure

Dimensions: ± 24,29 x 28,15mm

Dentelure 14 x 13½

Papier: DP-P1

INFO: Portrait de Léopold III avec profil à droite. (-10%)

1946

© bpost



© bpost

724a (428)

1F - Carmine: Léopold III

Timbres IV (A) - avec d'autres sursurcharges qui ont également été surchargés en tant que valeurs supplémentaires pour les cartes postales. (voir remarque page 11)

724b & 724c - S.M. le Roi Léopold III "Col ouvert": petit format: type 528 & 690 - (surcharge -10%)

Date d'émission: 20/05/1946

Hors d'usage: en cours

Impression: héliogravure

Dimensions: ± 20,74 x 24,29mm

Dentelure 13½ x 14

Papier: DP-P1

INFO: Portrait de Léopold III avec profil à droite. (-10%)

1946

© bpost



© bpost

724b (528)

1F - Carmine



© bpost

724b (528)

1F - Carmine



© bpost

724c (690)

1F - Carmine



© bpost

724c (690)

1F - Carmine

Timbres IV (B) - avec d'autres surcharges qui ont également été surchargés en tant que valeurs supplémentaires pour les cartes postales. (voir remarque page 11)

724d / 724n - "Petit sceau de l'État" type 418A / 426 - (surcharge -10%)

Date d'émission: 20/05/1946

Hors d'usage: 30/09/1959

Impression: typographie

Dimensions: ± 20,74 x 24,29mm

Dentelure 13½ x 14

Papier: DP-P1

1946

© bpost



© bpost

724d (419)

5c - Orange



© bpost

724e (420)

10c - Olive



© bpost

724e (420)

10c - Olive



© bpost

724f (422)

20c - Lilas



© bpost

724g (423)

25c - Rose



© bpost

724g (423)

25c - Rose



© bpost

724h (710)

25c - Jaune



© bpost

724i (425)

35c - Vert



© bpost

724j (479)

40c - Lilas



© bpost

724j (479)

40c - Lilas



© bpost

724k (426)

50c - Bleu



© bpost

724k (426)

50c - Bleu



© bpost

724l (711)

65c - Lilas



© bpost

724m (712)

70c - Vert



© bpost

724n (715)

1F - marron

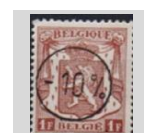

© bpost

724n (715)

1F - marron

Timbres IV (C) - **avec d'autres surcharges** qui ont également été surchargés en tant que valeurs supplémentaires pour les cartes postales. (voir remarque page 11)

724o / 724v - "Lion héraldique" avec "V": BELGIQUE-BELGIË avec surcharge -10% "- type 674

1946

Date d'émission: 20/05/1946

Hors d'usage: 30/09/1959

Impression: héliogravure et typographie

Dimensions: ± 22,40 x 27,69 mm

Dentelure 12½ x 13

Papier: DP-P1

© bpost



© bpost

724o (674)

5c - Marron noir



© bpost

724o (674)

5c - Marron noir



© bpost

724p (675)

10c - Vert



© bpost

724p (675)

10c - Vert



© bpost

724q (676)

25c - Bleu



© bpost

724q (676)

25c - Bleu



© bpost

724r (677)

35c - Marron



© bpost

724r (677)

35c - Marron



© bpost

724s (678)

50c - Bleu vert



© bpost

724s (678)

50c - Bleu vert



© bpost

724t (679)

75c - Violet



© bpost

724t (679)

75c - Violet



© bpost

724u (680)

1F - Rouge



© bpost

724u (680)

1F - Rouge



© bpost

724v (681)

1.25F - Brun rouge



© bpost

724v (681)

1.25F - Brun rouge

Timbres IV (D) - **avec d'autres surcharges** qui ont également été surchargés en tant que valeurs supplémentaires pour les cartes postales. (voir remarque page 11)

724oo / 724vv - "Lion héraldique" avec "V": BELGIË-BELGIQUE avec surcharge -10% "- type 674A

1946

Date d'émission: 20/05/1946

Hors d'usage: 30/09/1959

Impression: héliogravure et typographie

Dimensions: ± 22,40 x 27,69 mm

Dentelure 12½ x 13

Papier: DP-P1

© bpost



© bpost

724oo (674A)

5c - Marron noir



© bpost

724oo (674A)

5c - Marron noir



© bpost

724pp (675A)

10c - Vert



© bpost

724pp (675A)

10c - Vert



© bpost

724qq (676A)

25c - Bleu



© bpost

724qq (676A)

25c - Bleu



© bpost

724rr (677A)

35c - Marron



© bpost

724rr (677A)

35c - Marron



© bpost

724ss (678A)

50c - Bleu vert



© bpost

724ss (678A)

50c - Bleu vert



© bpost

724tt (679A)

75c - Violet



© bpost

724tt (679A)

75c - Violet



© bpost

724uu (680A)

1F - Rouge



© bpost

724uu (680A)

1F - Rouge



© bpost

724vv (681A)

1.25F - Brun rouge



© bpost

724vv (681A)

1.25F - Brun rouge

725/727 - Ostende-Douvres

Date d'émission: 4/06/1946

Hors d'usage: 30/09/1959

Impression: héliogravure

Dimensions: ±
 — 725: 24,29 x 20mm;
 — 726 & 727: 27,14 x 24,29mm

Dentelure 14

Papier: DP-P1

remarque: Il existe encore quelques variétés

INFO: Commémoration du centenaire des maillients Ostende-Douvres.

1946

© bpost



© bpost

725

1.35F - Mail boat Prins Baudouin
 (08/06/1946)



© bpost

726

2.25F - Vert: Mail boat
 Maria-Henrietta



© bpost

727

3.15F - Gris foncé: Mail
 boat Diamant

Variétés spéciales

Grande vague



© bpost

725a

1.35F - Sarcelle: (Big Wave)
 (image: 21¼x18¼)



© bpost

726-V1

1.35F - vert: (Explosion)

728/736 - Emission au profit des œuvres culturelles

1946

Date d'émission: 30/07/1946

INFO: Publication d'œuvres culturelles. Vendu à l'inscription par 3 valeurs du 15/07 au 30/07/46

Hors d'usage: 30/09/1947

Impression: héliogravure

Dimensions: ± — 728+730/731+733/734+736: 27,83 x 38,26mm;
— 729+732+735: 38,265 x 27,83mm

© bpost

Dentelure 11½

Papier: DP-P1

remarque: Il existe un certain nombre de variétés

À la mémoire du père Damien (1840-1889)



© bpost

728

65c + 75c - Bleu: P.
Damiaan



© bpost

729

1.35F + 2F - Marron:
Molokai



© bpost

730

1.75F + 18F - Vin
rouge: Statue

À la mémoire d'Emile Vandervelde (1886-1938)



© bpost

731

65c + 75c - Noir-vert:
Emile Vandervelde



© bpost

732

1.35F + 2F - Noir-bleu:
Symbole



© bpost

733

1.75F + 18F -
Carmine: Le semeur

À la mémoire de François Bovesse (1890-1944)



© bpost

734

65c + 75c - Violet:
Pallas-Athene



© bpost

735

1.35F + 2F - Marron:
François Bovesse



© bpost

736

1.75F + 18F -
Carmine: Symbole

737/741 - Monarques du Moyen Âge. Portraits du Sénat I.

1946

Date d'émission: 15/09/1946

Hors d'usage: 30/09/1947

Impression: taille-douce

Dimensions: ± 27,83 x 46,96mm

Dentelure 11½

Papier: DP-P1

INFO: Au profit des prisonniers de guerre et des captifs. Monarques du Moyen Âge.

© bpost



© bpost

737

75c + 25c - Vert:
Pepijn van Herstal



© bpost

738

1F + 50c - Violette:
Charlemagne



© bpost

739

1.50F + 1F - Lila:
Godefroy de Bouillon



© bpost

740

3.50F + 1.50F - Bleu:
Robert de Jérusalem

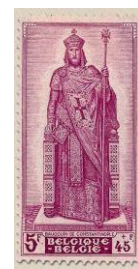

© bpost

741

5F + 45F - Rozelila:
Baldwin de
Constantinople

742 - Monarques du Moyen Âge.

1946

Date d'émission: 15/11/1946

Hors d'usage: 30/09/1947

Impression: taille-douce

Dimensions: ± 27,83 x 46,96mm

Dentelure 11½

Papier: DP-P1

INFO: Type 5F du numéro **737-741**. Au profit de l' Union Royale Nationale des Cercles du Timbre Belge. Vendu à l' inscription du 15/11 au 30/11/1946.

© bpost



© bpost

742

5F + 45F - Orange:
Baldwin de
Constantinople

743/747 - Armoiries I.

1946

Date d'émission: 2/12/1946

Hors d'usage: 30/09/1948

Impression: taille-douce

Dimensions: ± 27,83 x 38,26mm

Dentelure 11½

Papier: DP-P1

INFO: Lutte contre la tuberculose. Armoiries et industries des villes belges I.

© bpost



© bpost

743

65c + 35c - Rouge:
Malines



© bpost

744

90c + 60c - Geeloker:
Dinant



© bpost

745

1.35F + 1.15F - Vert
foncé: Ostende



© bpost

746

3.15F + 1.85F - Bleu ::
Verviers



© bpost

747

4.50F + 45.50F - Lilas
brun: Leuven

748 - Festival des films et beaux-arts du monde de Belgique.

1947

Date d'émission: 1/06/1947

Hors d'usage: 30/09/1959

Impression: héliogravure

Dimensions: ± 24,29 x 27,14mm

Dentelure 14

Papier: DP-P1

© bpost

remarque: Il existe deux variétés



© bpost

748

3.15F - Bleu: Plateau
de Jozef



© bpost

748a

3.15F - Bleu clair:
Plateau de Jozef

749/750 - Belgique

1947

Date d'émission: 9/06/1947

INFO: Cinquantième anniversaire de l'expédition «Belgica» au Pôle Sud.

Hors d'usage: 30/09/1959

Impression: taille-douce

Dimensions: ± — 749: 24,29 x 27,14mm;
— 750: 38,26 x 27,83mm

© bpost

Dentelure — 749: 14;
— 750: 11½

Papier: DP-P1



© bpost

749

1.35F - Carmine:
Adrien de Gerlache



© bpost

749a

1.35F - Rose Carmine:
Adrien de Gerlache



© bpost

750

2.25F - Noir: Navire
"Belgica"

751/755 - Monarques du Moyen Âge. Portraits du Sénat II.

1947

Date d'émission: 25/09/1947

INFO: Au profit des victimes de la guerre. Monarques du Moyen Âge.

Hors d'usage: 30/09/1948

Impression: taille-douce

Dimensions: ± 27,83 x 46,96mm

© bpost

Dentelure 11½

Papier: DP-P1



© bpost

751

65c + 35c - Bleu-vert:
Jean II, duc de
Brabant



© bpost

752

90c + 60c - Vert: Filip
d'Alsace



© bpost

753

1.35F + 1.15F - Rose:
Guillaume le Bon

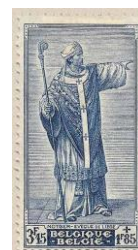

© bpost

754

3.15F + 1.85F -
Ultramarine: Notger,
évêque de Liège



© bpost

755

20F + 20F Lila:
Philippe le Noble

756/760 - Armoiries II

1947

Date d'émission: 15/12/1947

Hors d'usage: 30/09/1948

Impression: taille-douce

Dimensions: ± 27,83 x 38,26mm

Dentelure 11½

Papier: DP-P1

© bpost



© bpost

756

65c + 35c - Orange:
Nivelles



© bpost

757

90c + 60c - Vin rouge:
St.-Truiden



© bpost

758

1.35F + 1.15F - Sépia:
Charleroi



© bpost

759

3.15F + 1.85F - Bleu:
St.-Niklaas



© bpost

760

20F + 20F Vert foncé:
Bouillon