

**71/73 - Émission de propagande de l'Exposition universelle de Bruxelles -
Petits feuillets (F): F71►F73****1896****Date d'édition: 15/11/1896****Hors d'usage: 07/01/1898****Papier: CP: papier mécanisé coloré****Impression: typographie****Dimensions: ± — timbre: 27,14 x 38,57mm; (sans bandelettes): 27,14 x 30mm;
— format F: 160x 220mm****Dentelure: 14.****F71 : voir page 4****F72 : voir page 5****F73 : voir page 6**

© bpost

84/91 - Caritas - TBC - 2 types: St-Martin - Petits feuillets (F): F84 ►F91**1910****Date d'édition: 1/06/1910****Hors d'usage: 31/01/1912****Impression: typographie — Papier: PT-P1****Dimensions: ± — timbres: 27,14 x 37,14mm; (sans bandelettes): 27,14 x 30 mm;
— formats F: 160 x 220 mm****Dentelure: 14.****F84 : voir page 7****F85 : voir page 8****F86 : voir page 9****F87 : voir page 10****F88 : voir page 11****F89 : voir page 12****F90 : voir page 13****F91 : voir page 14**

© bpost

92/99 - Caritas - TBC: St-Martin - Type Montald (surcharge "1911") - F92-F94-F96-F98**1911****92/99 - Caritas - TBC: St-Martin - Type Lemaire (surcharge "1911") - F93-F95-F97-F99****Date d'édition: 15/04/1911 et dates précises****Hors d'usage: 31/01/1912****Impression: typographie — Papier: PT-P1****Dimensions: ± — timbres: 26,5 x 36,8 mm; (sans bandelette): 26,5 x 31 mm;
— format F: 160x 220mm****Dentelure: 14.****F92 : voir page 15****F93 : voir page 19****F94 : voir page 16****F95 : voir page 20****F96 : voir page 17****F97 : voir page 21****F98 : voir page 18****F99 : voir page 22**

© bpost

Petits feuillets (F)

A1849-A1919

© bpost

(Info: partie 2)

100/107 - Caritas - TBC: St-Martin -

1911

Type Montald (surcharge «CHARLEROI 1911») - F100-F102-F104-F106**100/107 - Caritas - TBC: St-Martin -**

1911

Type Lemaire (surcharge «CHARLEROI 1911») - F101-F103-F105-F107**Date d'édition: 20/05/1911 et dates précises****Hors d'usage: 31/01/1912****Impression: typographie****— Papier: PT-P1****Dimensions: ± — timbres: 27,14 x 37,14mm; (sans bandelettes): 27,14 x 30 mm;
— format F: 160 x 220mm**

© bpost

Dentelure: 14.**F100 : voir page 23****F101 : voir page 27****F102 : voir page 24****F103 : voir page 28****F104 : voir page 25****F105 : voir page 29****F106 : voir page 26****F107 : voir page 30****122 - Grande image du roi Albert Ier: Grande taille - F122**

1912

Date d'édition: 15/04/1912**Hors d'usage: 31/01/1912****Impression: typographie****— Papier: PT-P1****Dimensions: ± — timbre: 27,14 x 38,57mm; (sans bandelettes): 27,14 x 30mm;
— F122 : ?**

© bpost

Dentelure: 14.**F122 : voir page 31****126/128 - La Croix Rouge - Petits feuillets (F): F126-F127-F128**

1914

Date d'édition: 3/10/1914**Hors d'usage: 14/08/1920****Impression: Lithographie****— Papier: PT-P1****Dimensions: ± — timbres: 27,14 x 38,57mm;
— F126 / F128: ± 168 x 225 mm**

© bpost

Dentelure: 14.**F126 : voir page 32****F127 : voir page 33****F128 : voir page 34**

**132 / 134C - Au profit de la Croix-Rouge: portrait du roi Albert Ier en médaillon -
Petits feuillets (F): F132-F133-F134****1915****Date d'édition: 1/01/1915****Hors d'usage: 14/08/1920****Impression: Lithographie — Papier: PT-P1****Dimensions: ± — timbres: 27,14 x 38,57mm;
— format F: 185 x 215 mm****Dentelure: 14.****F132 : voir page 35****F133 : voir page 36****F134 : voir page 37**

© bpost

164 / 164A - Plateforme à Liège - Petits feuillets (F): F164A et F164B**1919****Date d'édition: 19/07/1919 et dates précises****Hors d'usage: 30/04/1931****Impression: taille-douce — Papier: PT-P1****— 2e édition: 20,87 x 32,73mm (image: 18¼ x 28½)****Dimensions: ± — 1ère édition: 20,87 x 32,73mm (image: 18½ x 28);
— format F: 160 x 110 mm****Dentelure: 11½ x 11****F164A : voir page 38****F164B : voir page 39**

© bpost

165/178 - Roi Albert Ier avec casque - F168A et F169A - F175 ► F178**1919****Date d'édition: 19/07/1919 et dates précises****Hors d'usage: 30/04/1931****Impression: taille-douce sur cuivre — Papier: PT-P1****Dimensions: — 165/166: 20,87 x 25,45mm;
— 167/176: 26,0,9 x 29,09mm;****Dimensions petits — F168A + F169B + F175: 190 x 185 mm;
feuillets (F): — F177 + F178 :?****Dentelure: 11½ x 11****F168A : voir page 40****F169A : voir page 41****F175 : voir page 42****F176 : voir page 43****F177 : voir page 44****F178 : voir page 45**

© bpost

F71



F72



F73



F84

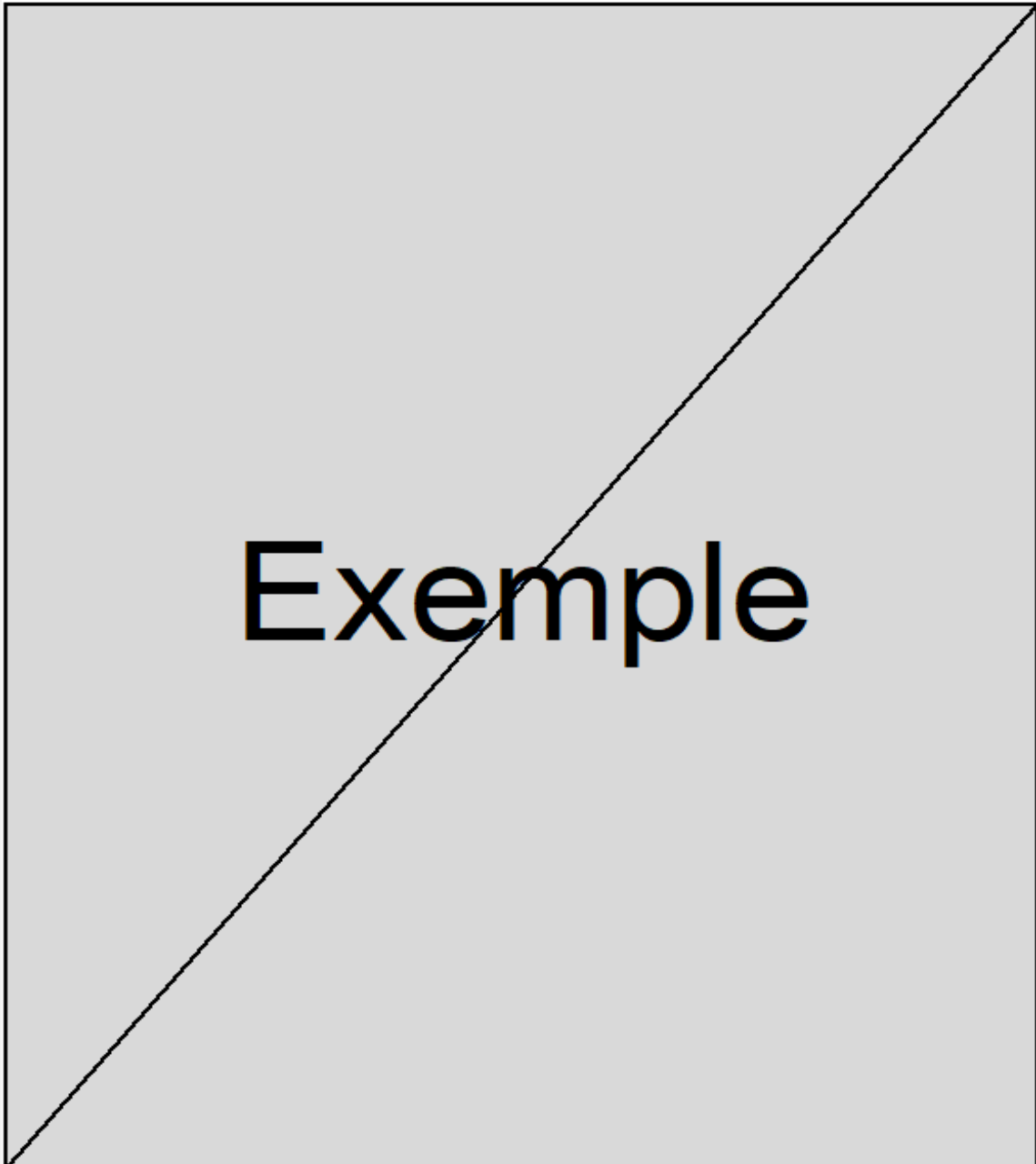

F85



F86



F87



F88

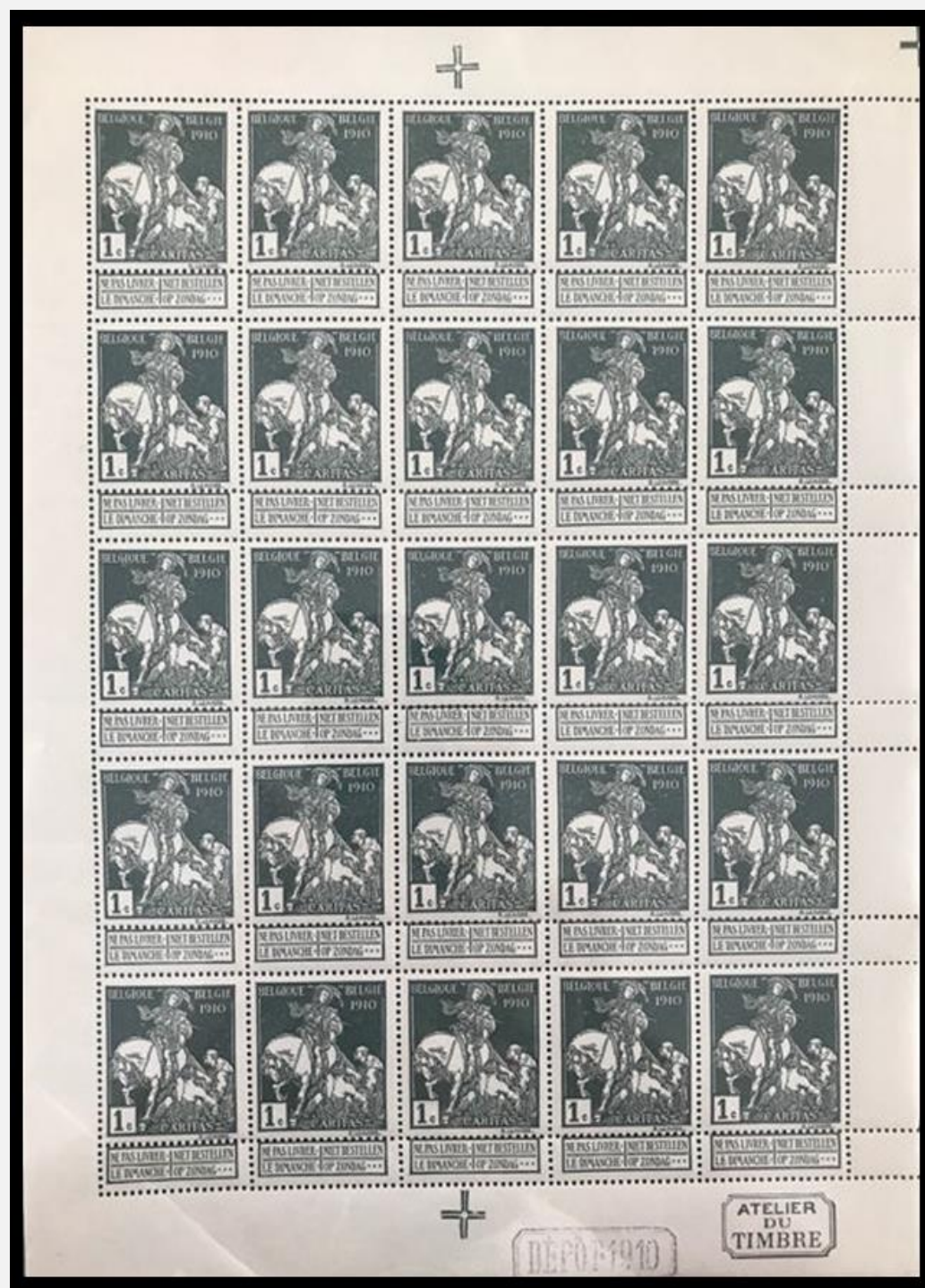

F89



F90



F91



F92



F94

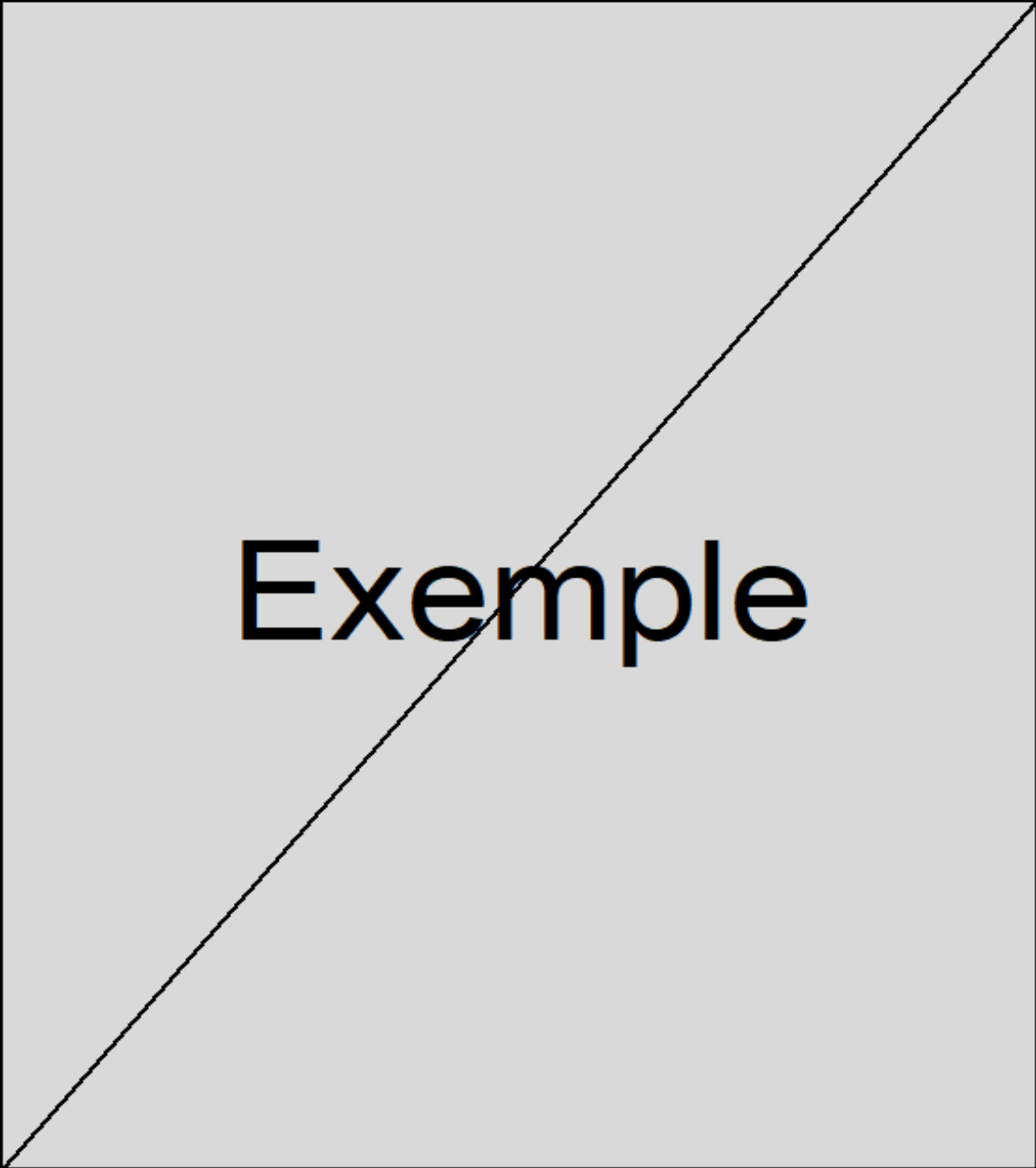

Exemple

F96



F98



F93



F95



Exemple

F97



F99



100/107 - Caritas - TBC: St-Martin -
Type Montald (surimpression «CHARLEROI 1911») - F100
F100



100/107 - Caritas - TBC: St-Martin -
Type Montald (surimpression "« CHARLEROI 1911 ») - F102
F102



100/107 - Caritas - TBC: St-Martin -
Type Montald (surimpression "« CHARLEROI 1911 ») - F104
F104



100/107 - Caritas - TBC: St-Martin -
Type Montald (surimpression "« CHARLEROI 1911 ») - F106
F106



100/107 - Caritas - TBC: St-Martin -
Type Lemaire (surimpression "« CHARLEROI 1911 ») - F101
F101



100/107 - Caritas - TBC: St-Martin -
Type Lemaire (surimpression "« CHARLEROI 1911 ») - F103
F103



100/107 - Caritas - TBC: St-Martin -
Type Lemaire (surimpression "« CHARLEROI 1911 ») - F105
F105

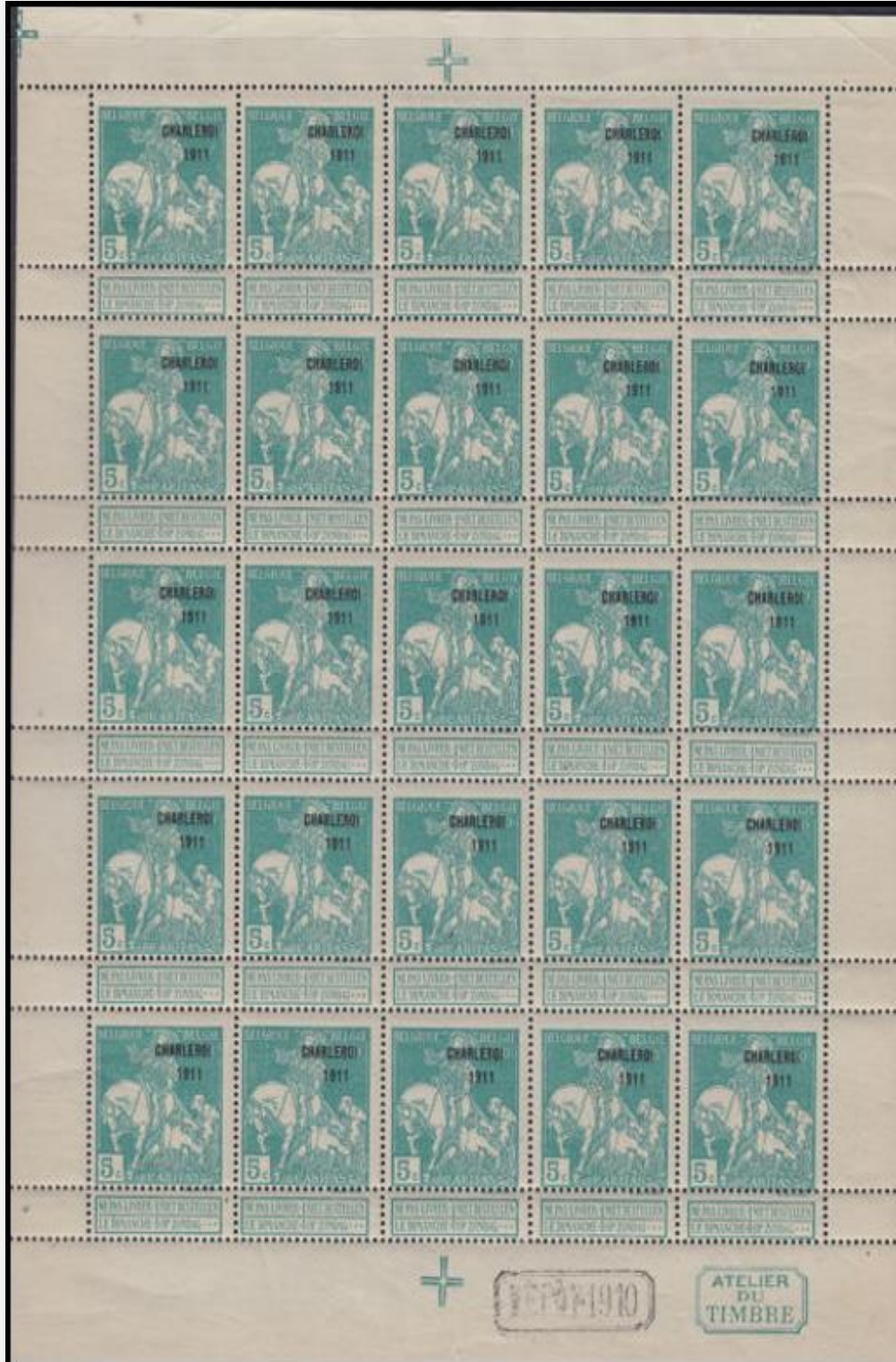

100/107 - Caritas - TBC: St-Martin -
Type Lemaire (surimpression "« CHARLEROI 1911 ») - F107
F107



F122



Exemple

F126



F127



F128

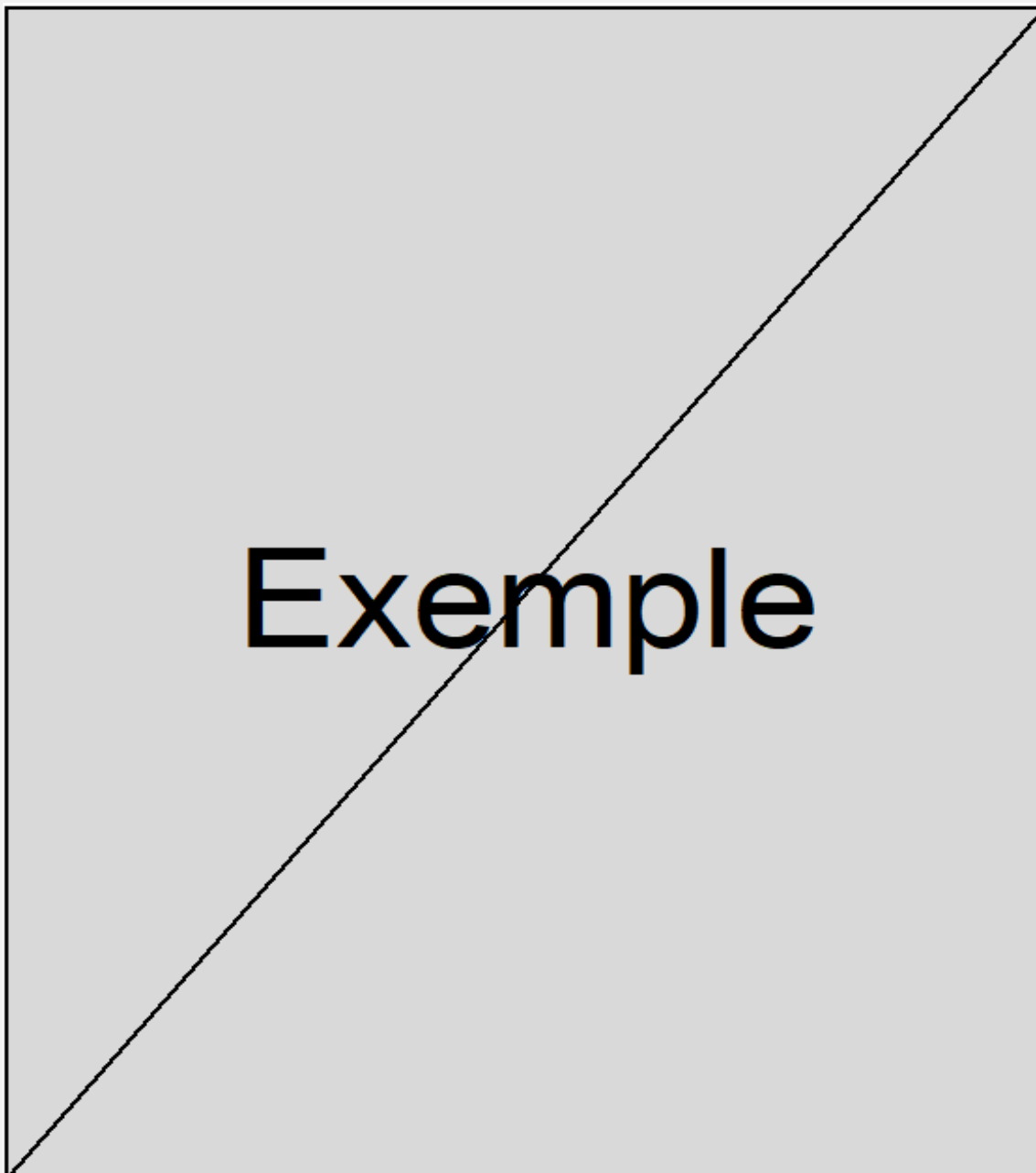

F132

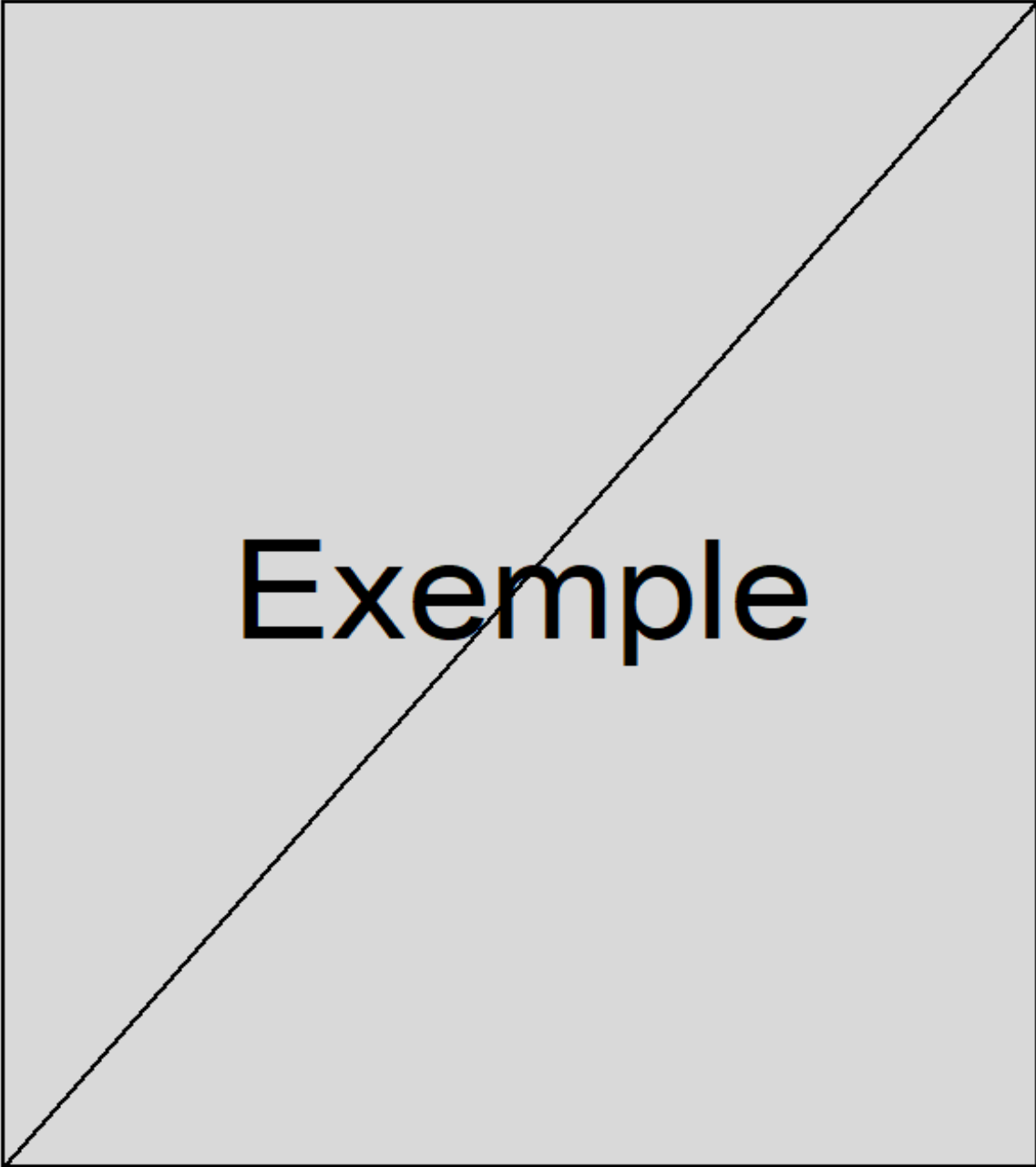

Exemple

F133

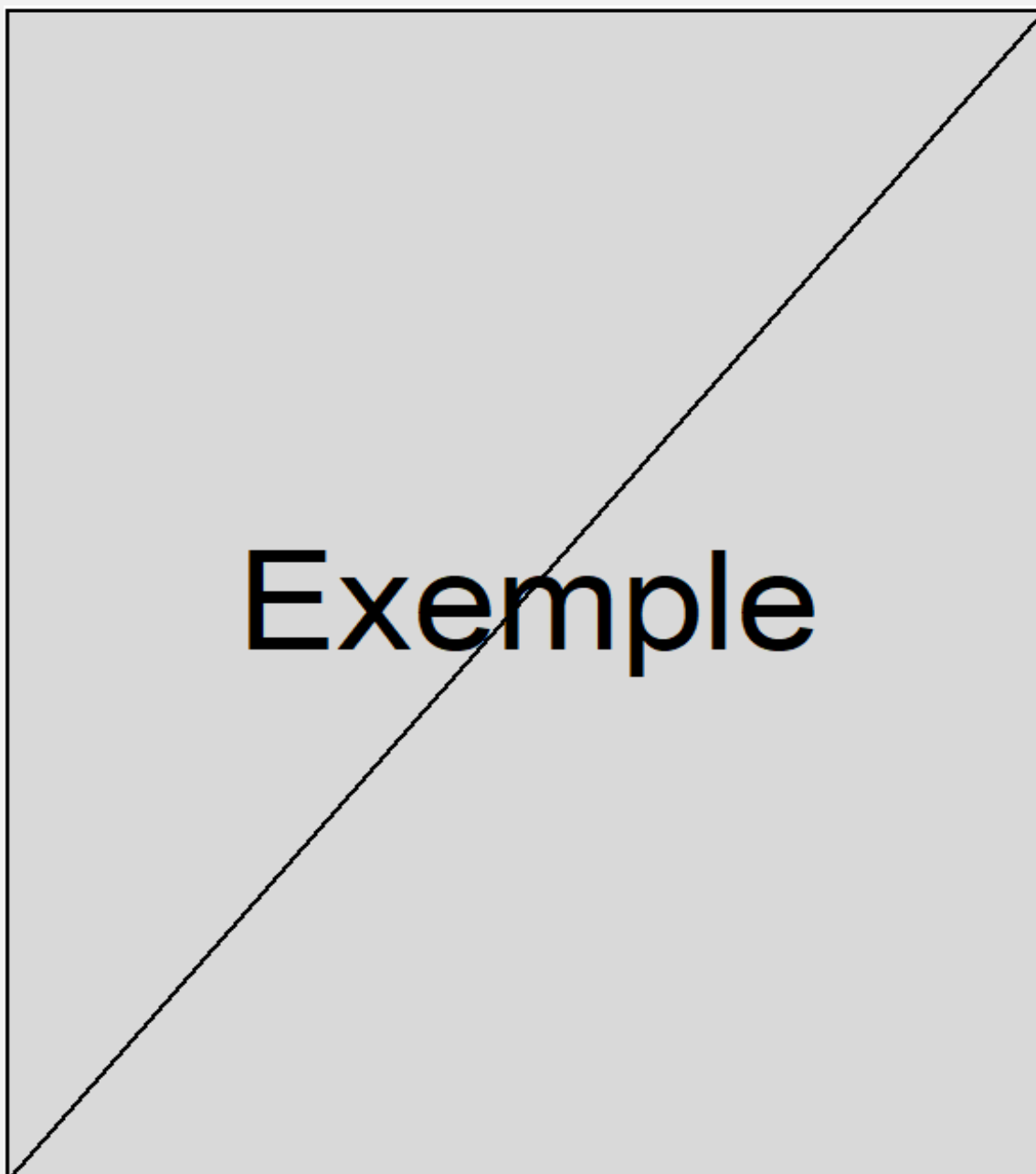

F134



F164A



F164B

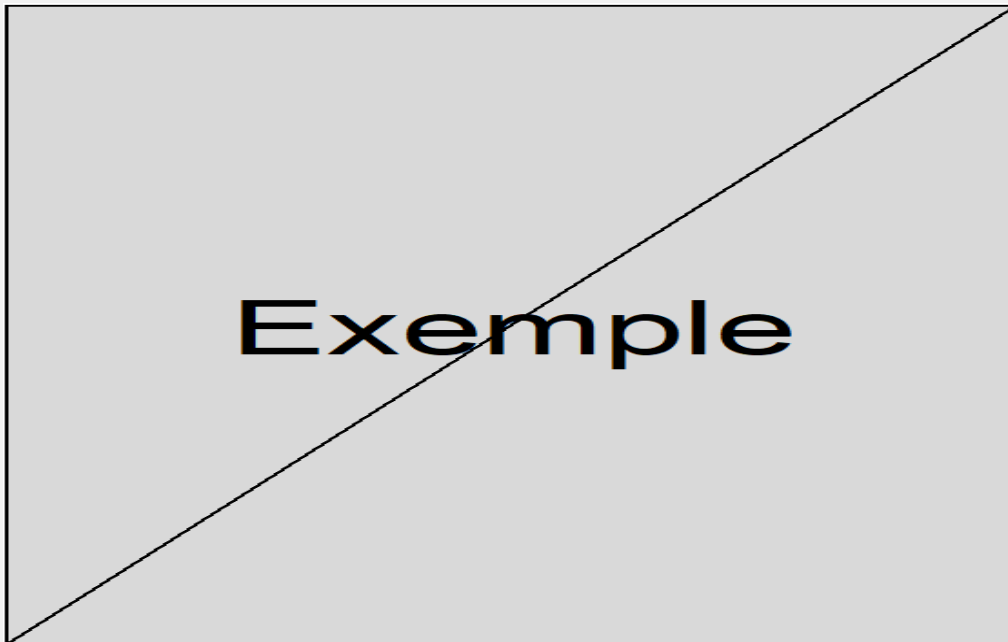

165/178 - Roi Albert Ier avec casque - F168A

1919

F168A



165/178 - Roi Albert Ier avec casque - F169A

1919

F169A



F175



F176

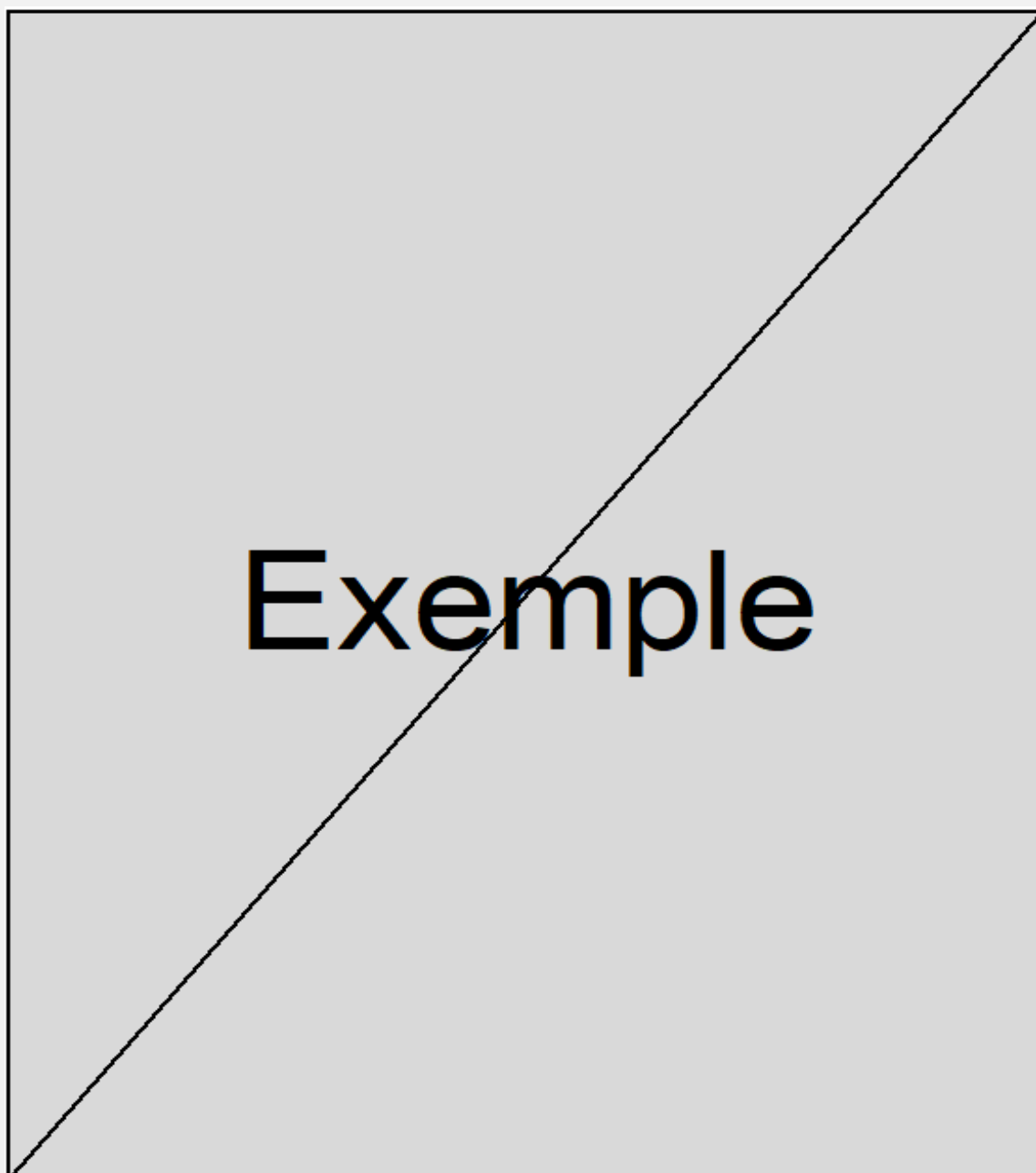

F177

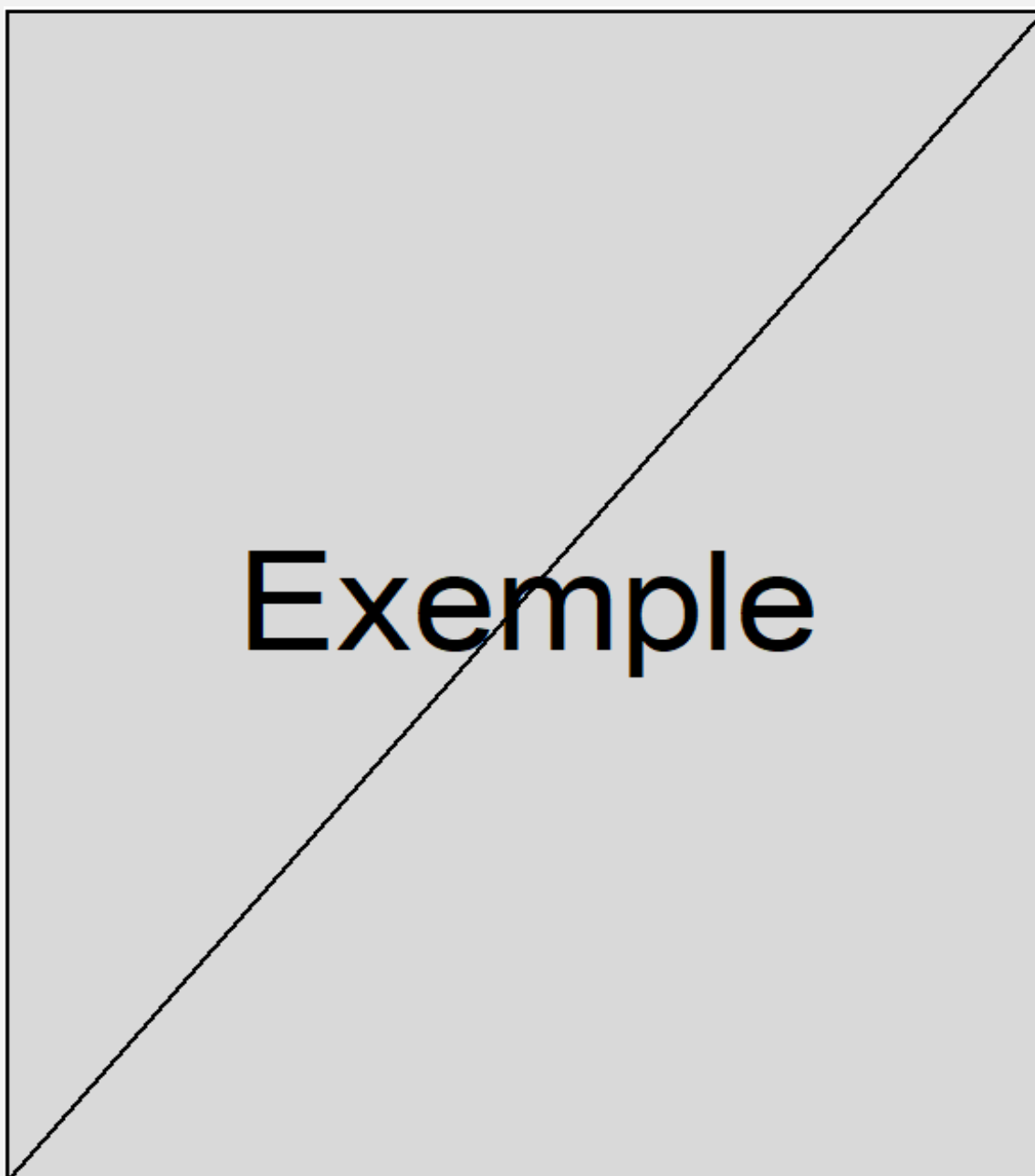

F178

