

Petits feuillets (F)

A1933-A1939

363/374 - Deuxième série Orval - Timbre de F363 ► F374

1933

Date d'émission: 15/10/1933

Hors d'usage: 15/10/1934

Impression: Héliogravure?

— Papier: PT-P1

Dimensions: — 363+365+369/371: 37,89 x 27,14mm; — 372/373: 37,89 x 27,14mm;
 ± — 364+366/368: 27,14 x 37,89mm; — 374: 38,26 x 55,65mm;
 — F-formats:? — F-formats:?

Dentelure: — 363 + 365 + 369: 14¼ x 14; — 372/373: 13¾ x 14;
 — 364 + 366/368: 14 x 14¼; — 374: 11½

F363
F369

F364
F370

F365
F371

F366
F372

F367
F373

F368
F374

aucune image disponible de cette série

Example
pas disponible

Date d'émission: 1/12/1933

Hors d'usage: 30/09/1934

Impression: taille-douce

— Papier: PT-P1

Dimensions: ± — timbres: 24,29 x 35,56 mm;
— Format F: 140 x 225mm

Dentelure: 14 x 13½



F383

390 - Léopold III avec profil à gauche - Petits feuillets (F): F390

1934

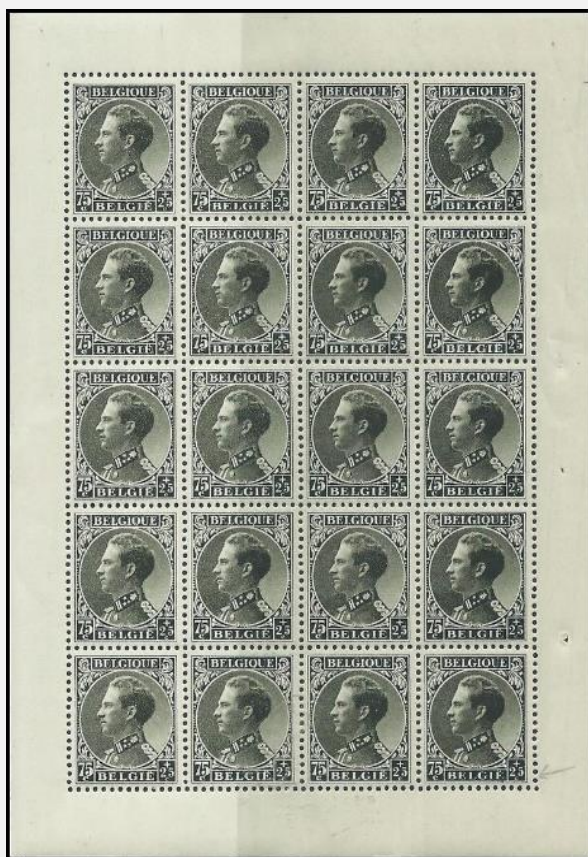
Date d'émission: 15/09/1934**Hors d'usage: 30/06/1935****Impression: ??****— Papier: PT-P1****Dimensions: ± — 390: 20,74 x 24,29mm;**
— F390: 105 x 140mm**Dentelure: — 390: 13½ x 14****F390**

© bpost

392 - Léopold III avec profil à gauche - Petit feuillet (F): F392

1934

Date d'émission: 15/09/1934**Hors d'usage:** 30/06/1935**Impression:** ??

— Papier: PT-P1

Dimensions: ± — 392: 24,29 x 28,15mm;

— F392: 130 x 170mm

Dentelure: — 392: 14 x 13½

F392



394/400 - Chevalier à cheval - Lutte contre la tuberculose "Chevalier" - F400

1934

Date d'émission: 1/12/1934

Hors d'usage: 30/09/1935

Impression: taille-douce

— Papier: PT-P1

Dimensions: ± — timbres: 32,59 x 24,29 mm;

— F400 : 200 x 128mm

Dentelure: 13½ x 14

F400

présentation : feuillet tournée -90°



407 - Stagecoach - Petit feuillet (F): F407

1935

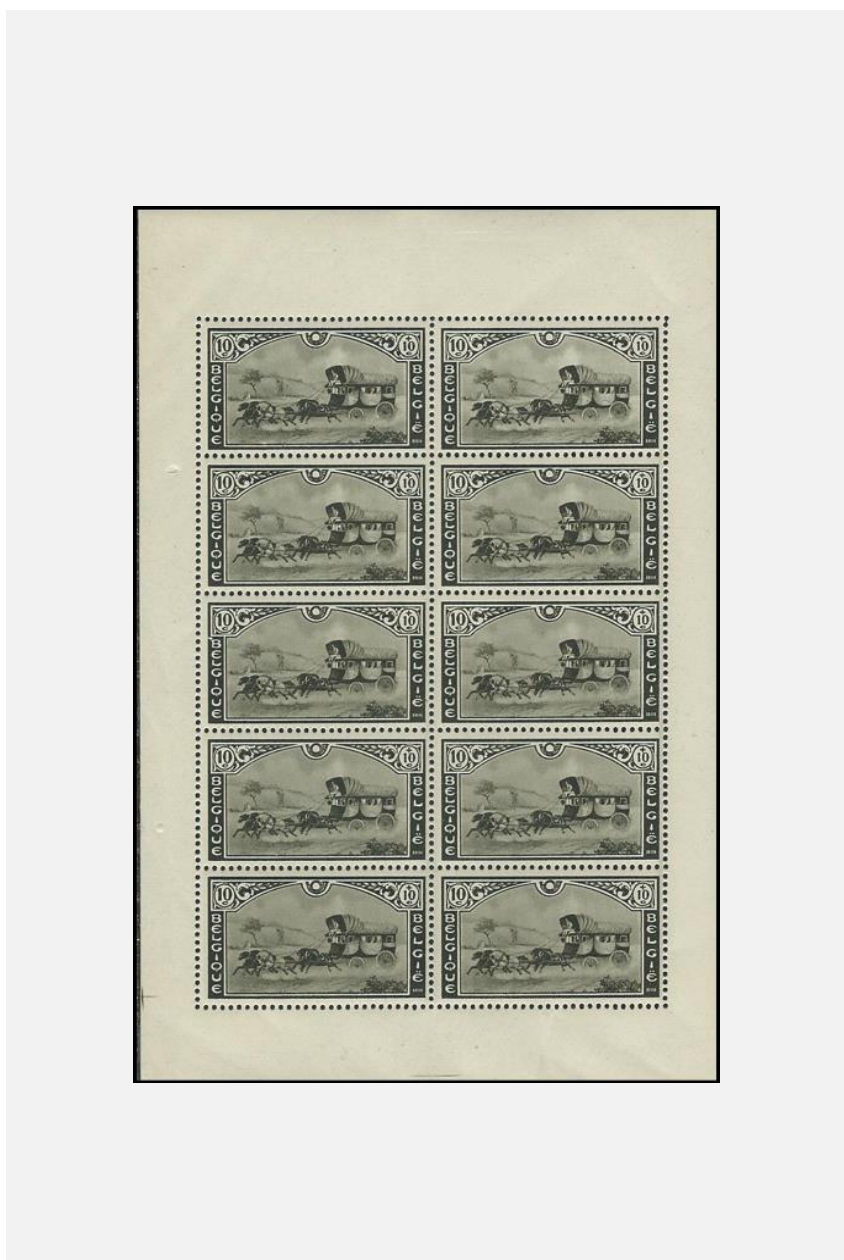
Date d'émission: 10/04/1935**Hors d'usage: 30/06/1936****Impression: héliogravure — Papier: PT-P1****Dimensions: ± — timbres: 41,48 x 24,29mm;
— F407/F409: 105 x 155mm****Dentelure: 13½ x 14****F407**

© bpost

408 / 409 - Stagecoach - Petit feuillet (F): F408

1935

Date d'émission: 10/04/1935**Hors d'usage:** 30/06/1936**Impression:** héliogravure — **Papier:** PT-P1**Dimensions:** ± — timbres: 41,48 x 24,29mm;
— F407/F409: 105 x 155mm**Dentelure:** 13½ x 14

F408



408/409 - Malle-poste - Petites feuille (F): F409**1935****Date d'émission: 10/04/1935****Hors d'usage: 30/06/1936****Impression: héliogravure — Papier: PT-P1****Dimensions: ± — timbres: 41,48 x 24,29mm;
— F407/F409: 105 x 155mm****Dentelure: 13½ x 14**

© bpost

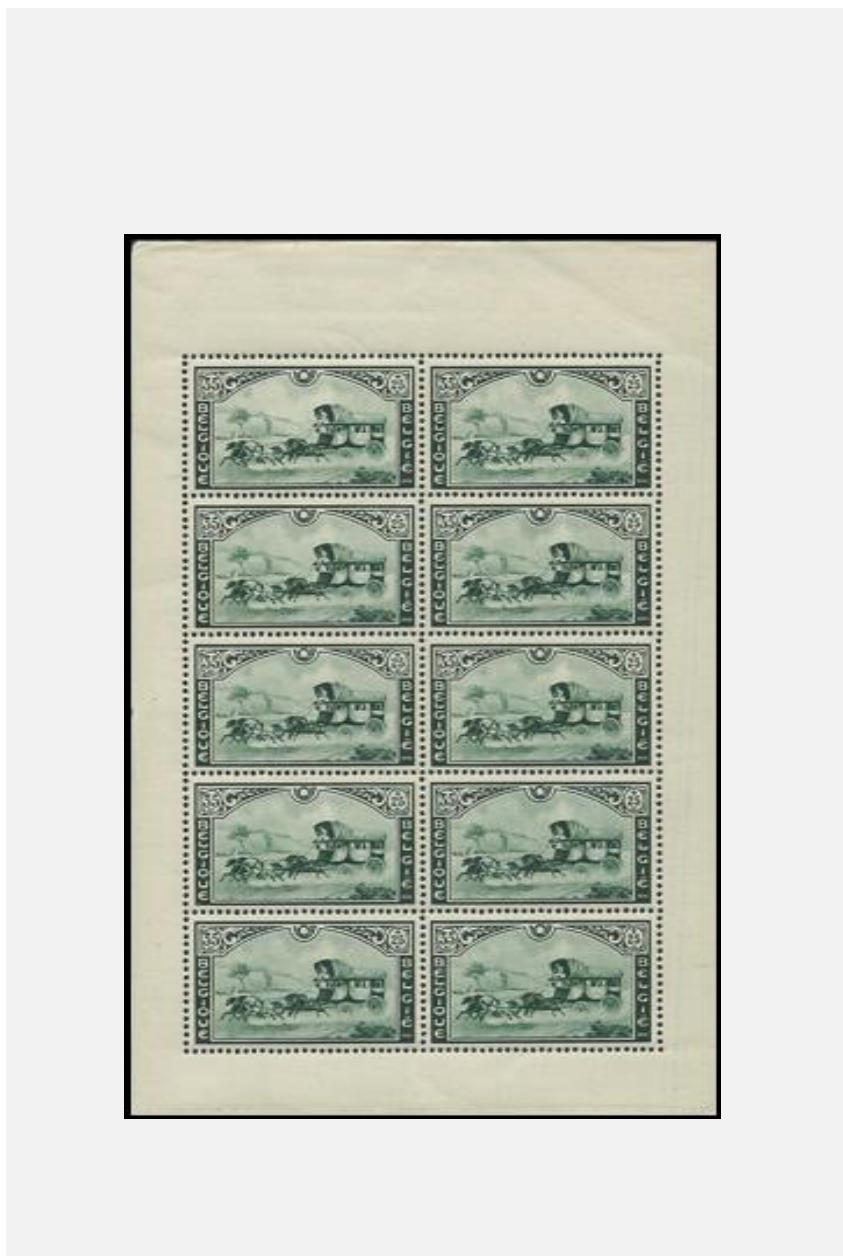
F409

© bpost

471/477 - Basilique nationale du Sacré-Cœur de Koekelberg - F477**1938****Date d'émission: 1/06/1938****Hors d'usage: 30/09/1939****Impression: ?? — Papier: PT-P1****Dimensions: ± — 477: 27,83 x 38,26mm;
— F477: 175 x 100mm****Dentelure: 11½**

© bpost

F477

© bpost

488/495 - Prince Albert de Liège - Lutte contre la tuberculose - F495

1938

Date d'émission: 10/12/1938

Hors d'usage: 30/09/1939

Impression: ??

— Papier: PT-P1

Dimensions: ± — timbres: 24,29 x 32,59mm;
— F495: 128 x 190 mm

Dentelure: 14 x 13½

F495



Date d'émission: 1/04/1939

Hors d'usage: 30/09/1940

— Papier: PT-P1

Impression: héliogravure

Dentelure: 11½

Dimensions: ± — 503: 55,65 x 38,26 mm;

— F503: 200 x 240mm

F503



504/511 - Maison Rubens à Anvers - F511

1939

Date d'émission: 1/07/1939**Hors d'usage: 30/09/1940****Impression: héliogravure — Papier: PT-P1****Dimensions: ± — 511: 38,26 x 48,70 mm;
— F511 :?****Dentelure: 11½****F511**

Example
pas disponible

513/518 - Troisième Orval - F517

1939

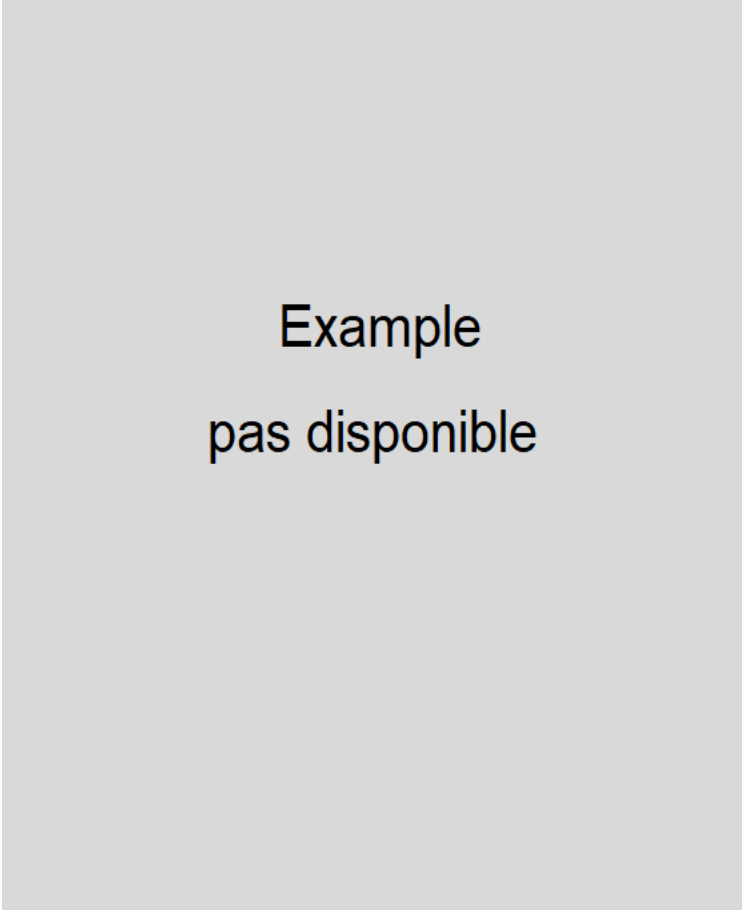
Date d'émission: 20/06/1939**Hors d'usage: 30/09/1940****Impression: ?? — Papier: PT-P1****Dimensions: ± — 517: 55,65 x 38,26mm;
— F517 :?****Dentelure: 11½****F517**

Exemple
pas disponible

513/518 - Troisième Orval - F518

1939

Date d'émission: 20/06/1939**Hors d'usage: 30/09/1940****Impression: ?? — Papier: PT-P1****Dimensions: ± — 518: 55,65 x 38,26mm;
— F518: ?****Dentelure: 11½****F518**

Example
pas disponible