

1360/1362 - Rerum Novarium**1966****Prévente : 12-13/02/1966 Émission: 14/02/1966****— dépliant N° 1/66 —**

© bpost

Impression: héliogravure**Format : ± — 1360/1361: 38,26 x 27,83mm;****— 1362: 27,83 x 48,72mm****Dentelure: 11½****Papier: PB-P2****remarque: Il existe des variétés pour 1360 & 1362**

© bpost

1360

50c - Solidarité chrétienne



© bpost

1361

1F - Logement



© bpost

1362

3F - Armoiries du Pape Paul VI

1367 - Journée du Timbre**1966****Prévente : 17/04/1966 Émission: 18/04/1966****— dépliant N° 2/66 —**

© bpost

Impression: taille-douce et héliogravure combinées**Format : ± 27,83 x 38,26mm****Dentelure: 11½****Papier: PB-P2**

© bpost

1367

3F - Facteur rural 1852

1363/1364 - À la mémoire de la reine Elizabeth (1876-1965) - timbres du bloc BL40

1966

Prévente : 16-17/04/1966 Émission: 18/04/1966

— dépliant N°. 3/66 —

Impression: héliogravure

INFO: — 1363 : = type N°. 326 ;

— 1363: 55,65 x 38,26mm (avec vignette);

— 1364: = type N°. 989

Format : ± — 1364: 55,65 x 38,26mm;

— 1363A: 27,83 x 38,26mm (sans vignette);

— Bloc BL40: 80 x 115mm

Dentelure: 11½

Papier: PH-P3

remarque: Il existe des variétés pour 1363 & bloc BL40

© bpost



© bpost

1363 (326) avec vignette

3F - La reine Elizabeth
en tant qu'infirmière



© bpost

1363A (326) sans vignette

3F - La reine Elizabeth
en tant qu'infirmière



© bpost

1364 (989)

3F - Reine Elizabeth

1365/1366 - À la mémoire de la reine Elizabeth (1876-1965) - timbres du bloc BL41

1966

Prévente : 16-18/04/1966 Émission: 18/04/1966

— dépliant N°. 3/66 —

Impression: héliogravure

INFO: — 1365: = type N° 456;

— 1365: 55,65 x 38,26mm (avec vignette);

— 1366: = type N° 503

Format : ± — 1366: 55,65 x 38,26mm;

— 1365A: 27,83 x 38,26mm (sans vignette);

— Bloc BL41: 80 x 115mm

Dentelure: 11½

Papier: PH-P3

© bpost



© bpost

1365 (989) avec vignette

3F - Reine Elizabeth



© bpost

1365A (989) sans vignette

3F - Reine Elizabeth



© bpost

1366 (503)

3F - La reine Elizabeth visite les malades

1363/1364 - À la mémoire de la reine Elizabeth (1876-1965) - Bloc BL40

1966

Prévente : 16-17/04/1966 Émission: 18/04/1966 — dépliant N° 3/66 —
 Impression: héliogravure INFO: — 1365: = type N° 456;
 — 1363: 55,65 x 38,26mm (avec vignette); — 1366: = type N° 503
 Format : ± — 1364: 55,65 x 38,26mm;
 — 1363A: 27,83 x 38,26mm (sans vignette);
 — Bloc BL40: 80 x 115mm
 Dentelure: 11½
 Papier: PH-P3

© bpost

remarque: Il existe des variétés pour 1363 & bloc BL40

Bloc BL40

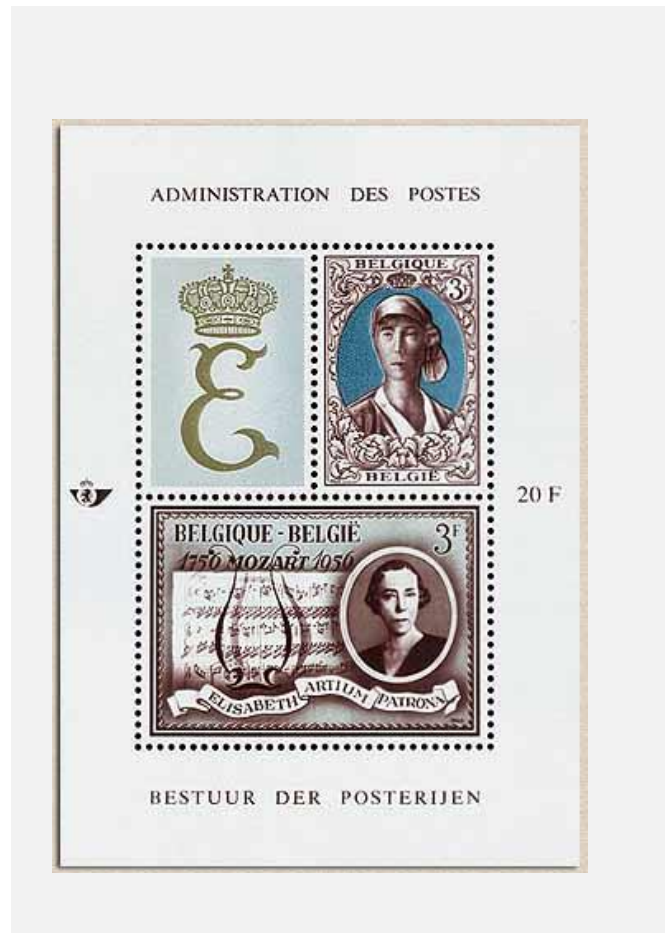

© bpost

valeur 20F au lieu de 6F =valeurs des timbres

1365/1366 - À la mémoire de la reine Elizabeth (1876-1965) - Bloc BL41.

1966

Prévente : 16-18/04/1966 Émission: 18/04/1966 — dépliant N°. 3/66 —
 Impression: héliogravure INFO: — 1365: = type N° 456;
 — 1365: 55,65 x 38,26mm (avec vignette); — 1366: = type N° 503
 Format : ± — 1366: 55,65 x 38,26mm;
 — 1365A: 27,83 x 38,26mm (sans vignette);
 — Bloc BL41: 80 x 115mm
 Dentelure: 11½

© bpost

Bloc BL41



© bpost

valeur 20F au lieu de 6F =valeurs des timbres

1368/1370P3 - Chiffre sur Lion héraldique. Type de numéro 849.**1966**

Prévente : (?) pas d'info Émission: 1/03/1966 — dépliant N° 4/66 —
 Impression: typographie
 Format : ± — 1368 & 1369: 20,74 x 24,29mm;
 — 1370: 24,35 x 27,83mm
 Dentelure: 13½ x 14 sauf 1370: dentelure 11½
 — 1368/1371 + 1368a+b: DP-P1 (mat);
 Papier: — 1368P2/1370P2: PB-P2;
 — 1370P3: PH-P3 (timbres en rouleaux)

© bpost

Ternes - papier

© bpost



© bpost



© bpost



© bpost



© bpost

136825c - Turquoise
(6/6/1966)**1368a**

25c - Bleu Turquoise

1368b25c - Vert clair
(1966)**1369**

75c - Violet clair

1370

60c - Violet clair

Héliogravure (dépliant n° 4/66)**Papier blanc (1970)**

© bpost



© bpost

1368P2

25c - Bleu Turquoise

1369P2

75c - Violette



© bpost



© bpost

1370P260c - Violet foncé
(21/12/1965)**1370P2a**

60c - Violet clair

**héliogravure
Papier phosphorescent**

© bpost

1370P360c - Violet clair
(24/2/1966)

© bpost

1370P3a60c - Violet clair
paire horizontale

1371 - Roi Baudouin à lunettes - Type de N° 924.**1966**

Prévente : (?) pas d'info Émission: 1/03/1966 — dépliant N° 4/66 —
 Impression: héliogravure
 Format : ± 27,83 x 38,26mm
 Dentelure: 11½
 Papier: — 1371: DP-P1 (mat);
 — 1371P3: PH-P3
 remarque: *Il existe 3 variétés*

© bpost

Mat**Papier phosphorescent**

© bpost

137112F - Bleu-vert
(6/7/1966)

© bpost

1371P312F - Bleu-vert
(25/2/1966)**1372/1373 - Sport «Natation».****1966**

Prévente : (?) pas d'info Émission: 9/05/1966 — dépliant N°. 4/66 —
 Impression: taille-douce
 Format : ± 27,83 x 38,26mm
 Dentelure: 11½
 Papier: PB-P2

© bpost



© bpost

137260c + 40c - Plongée
artistique

© bpost

137310F + 4F - Commencer
le test de natation

1374/1380 - Patrimoine scientifique national.

1966

Prévente : 28 ▶ 30/05/1966 Émission: 31/05/1966
Impression: taille-douce et héliogravure combinées

— dépliant N°. 5/66 —

© bpost

Format : ± — 1374/1376: 27,83 x 38,26mm ;
— 1377/1380: 38,26 x 27,83mm

Dentelure: 11½

Papier: PH-P3

remarque: Il existe une variété pour 1378



© bpost

1374

1F - Iguanodon Sciences Naturelles



© bpost

1375

2F - Musée du Kasai d'Afrique



© bpost

1376

2F - Météorologie



© bpost

1377

3F - Archives de l'Etat



© bpost

1378

3F - Bibliothèque



© bpost

1379

6F - Observatoire



© bpost

1380

8F - Aéronautique

1381 - Congrès Mondial du IPTT - Type de Timbre N° 1367. (Journée du Timbre)**1966**

Prévente : (?) pas d'info Émission: 11/07/1966
 Impression: taille-douce et héliogravure combinées
 Format : ± 27,83 x 38,26mm
 Dentelure: 11½
 Papier: PB-P2

— dépliant N°. 8/66 —

© bpost



© bpost

1381

3F - Facteur rural 1852

1382 - Professeur August Kekule (1829-1896). Synthèse du benzène.**1966**

Prévente : 9-10/07/1966 Émission: 11/07/1966
 Impression: taille-douce et héliogravure combinées
 Format : ± 27,83 x 38,26mm
 Dentelure: 11½
 Papier: PB-P2
 remarque: Il existe une variété

— dépliant N°. 7/66 —

(une dépliant pour le 6/66 — & 7/66 —)

© bpost



© bpost

1382

3F - Inventeur

1383 - Eurochemic.**1966**

Prévente : 9-10/07/1966 **Émission:** 11/07/1966
Impression: taille-douce et héliogravure combinées
Format : ± 27,83 x 38,26mm
Dentelure: 11½
Papier: PB-P2

— dépliant N°. 6/66 —
 (une dépliant pour 6/66 et 7/66)

© bpost



© bpost

1383

6F - Emblème

1384 - 50e anniversaire de la mort de Rik Wouters (1882-1916). Autoportrait.**1966**

Prévente : 06-07/08/1966 **Émission:** 8/08/1966
Impression: héliogravure
Format : ± 27,83 x 38,26mm
Dentelure: 11½
Papier: PB-P2
remarque: Il existe une variété

— dépliant N°. 9/66 —

© bpost



© bpost

1384

60c - Rik Wouters



© bpost

1384a

brunâtre

1385/1388 - Culturel - Timbres de F1385 ► F1388**1966**

Prévente : 27-28/08/1966 Émission: 29/08/1966
 Impression: taille-douce

— dépliant N°. 10/66 —

© bpost

Format : ± — timbres: 48,70 x 27,83mm;
 — F1385►F1388: 235 x 170mm

Dentelure: 11½

Papier: **PB-P2****remarque: Il existe des variétés pour 1385 & 1386**

© bpost

1385

60c+40c - Monastère des Frères Mineurs Liège



© bpost

1386

1T+50c - Abbaye Val-Dieu Aube



© bpost

1387

2F+1F - Ville de Huy et Scau



© bpost

1388

10F+4.50F - Ambiorix et Tongres

1389/1390 - Europe - Voilier comme symbole**1966**

Prévente : 24-25/09/1966 Émission: 26/09/1966 — dépliant N°. 11/66 —
 Impression: taille-douce Dentelure: 11½
 Format : ± 27,83 x 38,26mm Papier: PB-P2

© bpost



© bpost

1389

3F - Vert



© bpost

1390

6F - Rose Violet

1391/1394 - Expéditions au pôle Sud - timbre 1394 du bloc BL42**1966**

Prévente : 8-9/10/1966 Émission: 10/10/1966 — dépliant N°. 12/66 —
 Impression: — 1391/1393 : taille-douce ;
 — 1394 : combiné taille-douce & héliogravure
 Format : ± — 1391/1393: 38,26 x 27,83mm;
 — 1394 du bloc BL42: 55,65 x 38,26mm
 Dentelure: 11½
 Papier: PB-P2

© bpost



© bpost

1391

1F+50c - Bleu-vert :
 Observations au Pôle
 Sud



© bpost

1392

3T+1.50F - Violette :
 Adrien de Gerlache



© bpost

1393

6F+3F - Marron Rouge
 : Ballon Météo



© bpost

1394

10F+5F - Navire d'expédition Magga Dan

1394 - Expéditions au Pôle Sud : Bloc BL42

1966

Prévente : 8-9/10/1966 Émission: 10/10/1966 — dépliant N°. 12/66 —
 Impression: taille-douce et héliogravure combinées
 Format : — timbre 1394: $\pm 55,65 \times 38,26\text{mm}$;
 — bloc BL42: [$130 \times 95\text{mm}$]
 Dentelure: 11½
 Papier: PB-P2

© bpost

Bloc BL42



© bpost

1395/1396 - 75e anniversaire de l'Association Royale Nationale des Cercles de Timbres Belges.**1966**

Prévente : 11 ► 13/11/1966 Émission: 14/11/1966 — dépliant N°. 13/66 —
 Impression: taille-douce et héliogravure combinées
 Format : ± 38,26 x 27,83mm
 Dentelure: 11½
 Papier: PB-P2

© bpost

INFO: Types de "Jour du Timbre" de 1962 et 1963 (Nos. 1212 et 1249)



© bpost

1395

60c - Postillon à cheval



© bpost

1396

3F - diligence



© bpost

1396a3F - diligence
(fond sombre)**1397/1398P3 - Touriste****1966**

Prévente : 11 ► 13/11/1966 Émission: 14/11/1966 — dépliant N°. 13/66 —
 Impression: taille-douce
 Format : ± — 1397 & 1397P3: 27,83 x 24,35mm;
 — 1398 & 1398P3: 24,35 x 27,83mm
 Dentelure: 11½
 Papier: — 1397/1398: PB-P2;
 — 1397P3/1398P3: PH-P3

© bpost

remarque: Il existe des variétés pour 1397 & 1397P3

Papier blanc**Papier phosphorescent**

© bpost

1397

2F - Bouillon



© bpost

1398

2F - Treuil



© bpost

1397P3

2F - Bouillon



© bpost

1398P3

2F - Treuil

1399/1403 - Solidarité. jeux d'enfants**1966**

Prévente : 03-04/12/1966 Émission: 5/12/1966
 Impression: taille-douce et héliogravure combinées

— dépliant N°. 14/66 —

© bpost

Format : ± — 1399/1401: 27,83 x 38,26mm;
 — 1402/1403: 38,26 x 27,83mm

Dentelure: 11½

Papier: PH-P3

remarque: Il existe une variété pour 1401 et curiosités pour 1402 & 1403.



© bpost

1399

1F+1F - Rose :
 Jeu de balle



© bpost

1400

2F+1F - Vert :
 Corde à Sauter



© bpost

1401

3F+1.50F - Violet :
 Bulles de Savon



© bpost

1402

8F+3.50F - Orange et
 Marron :
 Jeu de cerceau



© bpost

1403

8F+3.50F - Jaune Vert
 : Jeux de Cordes

1404/1405 - 50e anniversaire de l'Association internationale des Lions Clubs.**1967**

Prévente : 14-15/01/1967 Émission: 16/01/1967 — dépliant N°. 1/67 —
Impression: taille-douce et héliogravure combinées
Format : ± 27,83 x 38,26mm
Dentelure: 11½
Papier: PH-P3

© bpost



© bpost

1404

3F - Insigne des Lions



© bpost

1405

6F - Insigne des Lions

1406 - Musée des armes de Liège**1967**

Prévente : 11-12/02/1967 Émission: 13/02/1967 — dépliant N°. 2/67 —
Impression: héliogravure
Format : ± 38,26 x 27,83mm
Dentelure: 11½
Papier: PH-P3

© bpost

(une dépliant pour 2/67 et 3/67)



© bpost

1406

2F - Pistolet à silex

1407 - Année mondiale du tourisme**1967**

Prévente : 11-12/02/1967 Émission: 13/02/1967
 Impression: héliogravure
 Format : ± 38,26 x 27,83mm
 Dentelure: 11½
 Papier: PH-P3

— dépliant N° 3/67 —
 (une dépliant pour 2/67 et 3/67)

© bpost

1407

6F - Année mondiale du tourisme



© bpost

1408/1409 - Protection de la nature**1967**

Prévente : 11-12/03/1967 Émission: 13/03/1967
 Impression: héliogravure
 Format : ± 38,26 x 27,83mm
 Dentelure: 11½
 Papier: PB-P2

— dépliant N° 5/67 —
 (une dépliant pour 4/67 et 5/67)

© bpost



© bpost

1408

1F - Hautes Fagnes



© bpost

1409

1F - Westhoek

1410/1412 - Campagne européenne en faveur des réfugiés - timbres du bloc BL43**1967**

Prévente : 11-12/03/1967 Émission: 13/03/1967
 Impression: héliogravure
 Format : ± — timbres: 27,83 x 38,26mm;
 — bloc BL43: (110 x 77mm)
 Dentelure: 11½
 Papier: PH-P3

— dépliant N° 4/67 —
 (une dépliant pour 4/67 et 5/67)

© bpost



© bpost

14101F - Jaune :
Distribution de
vêtements

© bpost

14112F - Bleu :
Ravitaillement

© bpost

14123F - Orange : Réfugiés
en attente

1410/1412 - Campagne européenne en faveur des réfugiés - Blok BL43

1967

Prévente : 11-12/03/1967 Émission: 13/03/1967
Impression: héliogravure

— dépliant N°. 4/67 —
(une dépliant pour 4/67 et 5/67)

© bpost

Format : — timbres: $\pm 27,83 \times 38,26\text{mm}$;
— bloc BL43: [110 x 77mm]

Dentelure: 11½
Papier: PH-P3

Bloc BL43

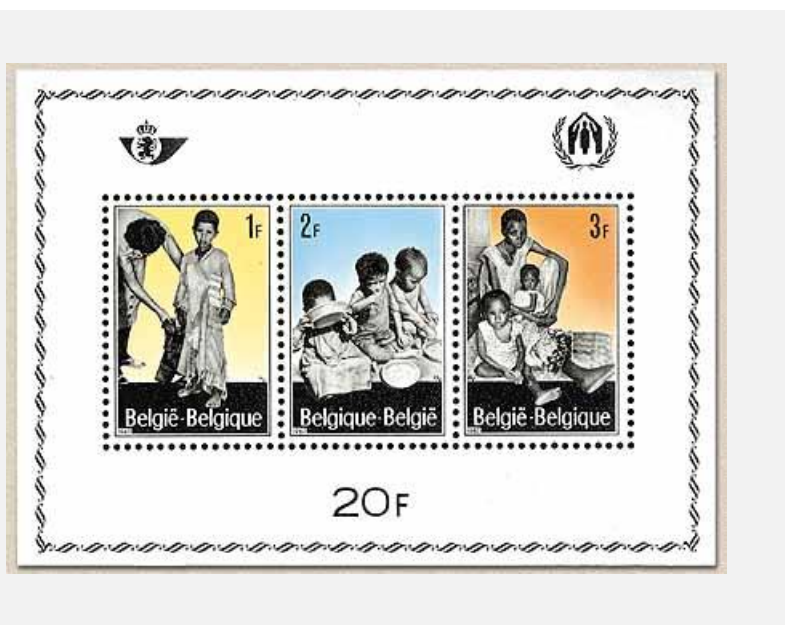

© bpost

valeur 20F au lieu de 6F =valeurs des timbres

1413 - Journée du Timbre**1967**

Prévente : 16/04/1967 Émission: 17/04/1967
Impression: taille-douce et héliogravure combinées
Format : ± 38,26 x 27,83mm
Dentelure: 11½
Papier: PB-P2

— dépliant N°. 7/67 —

© bpost



© bpost

1413

3F - Postillon à cheval.

1414 - Paul-Emile Janson (1872-1944). Homme d'État.**1967**

Prévente : 15-16/04/1967 Émission: 17/04/1967
Impression: taille-douce
Format : ± 38,26 x 27,83mm
Dentelure: 11½
Papier: PB-P2

— dépliant N°. 6/67 —

© bpost



© bpost

141410F - Bleu : Janson
Paul-Emile

1415/1416 - Europe**1967****Prévente : 29-30/04/- 01/05/1967****Émission: 2/05/1967****— dépliant N°. 8/67 —**

© bpost

Impression: héliogravure**Format : ± 27,83 x 38,26mm****Dentelure: 11½****Papier: PH-P3****remarque: Il existe différentes variétés**

© bpost

14153F - Bleu clair :
Engrenages

© bpost

14166F - Vert-gris :
Engrenages**1417 - Industrie du lin****1967****Prévente : 03-04/06/1967 Émission: 5/06/1967****Impression: héliogravure****Format : ± 27,83 x 38,26mm****Dentelure: 11½****Papier: PH-P3****— dépliant N°. 9/67 —***(une dépliant pour 9/67 et 10/67)*

© bpost



© bpost

1417

6F - Lin

1418 - 700e anniversaire de l'octroi du droit de cité à Ostende**1967**

Prévente : 03-04/06/1967 **Émission:** 5/06/1967
Impression: taille-douce et héliogravure combinées
Format : ± 48,70 x 38,26mm
Dentelure: 11½
Papier: PB-P2

— dépliant N°. 10/67 —
 (une dépliant pour 9/67 et 10/67)

© bpost



© bpost

1418

2F - Bleu clair : Kursaal
 à Ostende

1419 - Robert Schuman (1886-1963)**1967**

Prévente : 24-25/06/1967 **Émission:** 26/06/1967
Impression: taille-douce
Format : ± 27,83 x 38,26mm
Dentelure: 11½
Papier: PB-P2

— dépliant N°. 11/67 —

© bpost



© bpost

1419

2F+1F - Gris Bleu :
 Robert Schuman

1420 - Mémorial à Gentinnes.**1967**

Prévente : 24-25/06/1967 Émission: 26/06/1967
Impression: taille-douce et héliogravure combinées
Format : ± 38,26 x 27,83mm
Dentelure: 11½
Papier: PH-P3
remarque: Il existe 3 variétés

— dépliant N°. 11/67 —

© bpost



© bpost

1420

5F+2F - Marron :
Mémorial Kongolo

1421 - Fraternisation coloniale.**1967**

Prévente : 24-25/06/1967 Émission: 26/06/1967
Impression: taille-douce et héliogravure combinées
Format : ± 27,83 x 38,26mm
Dentelure: 11½
Papier: PH-P3

— dépliant N°. 11/67 —

© bpost



© bpost

1421

10F+5F - Logo

1422 - Journées européennes des télécommunications.**1967**

Prévente : 24-25/07/1967 Émission: 26/07/1967 — dépliant N°. 12/67 —
 Impression: taille-douce et héliogravure combinées
 Format : ± 38,26 x 27,83mm
 Dentelure: 11½
 Papier: PB-P2

© bpost



© bpost

1422

10F - Postillon à cheval

1423/1424 - Timbres touristiques.**1967**

Prévente : 15-16/07/1967 Émission: 17/07/1967 — dépliant N°. 12/67 —
 Impression: taille-douce
 Format : ± 27,83 x 38,26mm
 Dentelure: 11½
 Papier: PB-P2

© bpost

remarque: Il existe une variété pour 1423**Papier phosphorescent (P3)**

© bpost

1423

1F - Spontin



© bpost

1424

1F - Ypres



© bpost

1423P31F - Spontin
(03/05/1968)

© bpost

1424P31F - Ypres
(10/04/1968)

1425/1426 - "Fondation Charles Plisnier" et "Fondation Lodewijk De Raet".

1967

Prévente : 02-03/09/1967 Émission: 4/09/1967

— dépliant N°. 13/67 —

© bpost

Impression: héliogravure

Format : ± 27,83 x 38,26mm

Dentelure: 11½

Papier: PB-P2

remarque: Il existe une variété pour 1425



© bpost

1425

1F - Chevalier et Château



© bpost

1426

1F - Chevalier avec épée

1427/1431 - Culturel - Erasme et son temps.

1967

Prévente : 02-03/09/1967 Émission: 4/09/1967 — dépliant N°. 14/67 —
 Impression: — 1427/1428 + 1430: taille-douce et héliogravure combinées;
 — 1429 + 1431: héliogravure
 Format : ± — 1427/1430: 27,83 x 38,26mm;
 — 1431: 38,26 x 27,83mm
 Dentelure: 11½
 Papier: — 1427: PB-P2;
 — 1428/1431: PH-P3

© bpost



© bpost

1427

1F + 50c - Texte de
"Praise - der Folly"

© bpost

1428

2F + 1F - Texte de
"Praise - der Folly"

© bpost

1429

3F + 1.50F - Erasmus



© bpost

1430

5F + 2F - Thomas
Morus

© bpost

1431

6F+3F - Aegidius P.

1432 - Semaine britannique.

1967

#VERWI!

© bpost

— dépliant N°. 15/67 —

Prévente : 30/09/67 - 01/10/67
 Impression: héliogravure
 Format : ± 27,83 x 38,26mm
 Dentelure: 11½
 Papier: PH-P3

Émission: 2/10/1967



© bpost

1432

6F - Princesse Margaret d'York

1433/1434 - Universités de Gand et de Liège

1967

© bpost

— dépliant N°. 16/67 —

Prévente : 30/09/67 - 01/10/67 Émission: 2/10/1967
 Impression: taille-douce et héliogravure combinées
 Format : ± 27,83 x 38,26mm
 Dentelure: 11½
 Papier: PH-P3



© bpost

14333F - Armoiries de
l'Université de Liège

© bpost

14343F - Armoiries de
l'Université de Gand**1435 - Exposition "Postphila I". - Timbre du bloc BL44**

1967

© bpost

— dépliant N°. 17/67 —

Prévente : 21►29/10/1967 Émission: 30/10/1967
 Impression: taille-douce et héliogravure combinées
 Format : ± — timbre: 55,65 x 38,26mm;
 — bloc BL44: (110 x 77mm)
 Dentelure: 11½
 Papier: PH-P3



© bpost

1435

10F+5F - Emblème "Pro-Post"

1435 - Exposition "Postphila I". - Bloc BL44**1967**

Prévente : 21 ▶ 29/10/1967 **Émission:** 30/10/1967
Impression: taille-douce et héliogravure combinées

— dépliant N°. 17/67 —

© bpost

Format: — timbre: ± 55,65 x 38,26mm;
 — bloc BL44: [110 x 77mm]

Dentelure: 11½**Papier:** PH-P3**Bloc BL44**

© bpost

1436 - Noël**1967**

Prévente : 11-12/11/1967 Émission: 13/11/1967 — dépliant N°. 18/67 —
 Impression: taille-douce
 Format : ± 27,83 x 48,70mm
 Dentelure: 11½
 Papier: PB-P2

© bpost



© bpost

1436

1F - Gris : Virga Jesse à
 Hasselt

1443 - "Figure sur Lion héraldique". -Type de 849**1968**

Prévente : 3-4/02/1968 ? Émission: 5/02/1968 ? — dépliant N°. 1/68 —
 Impression: Typographie Émission: 19/01/1968 ?
 Format : ± — timbres 1443 & 1443P1: 20,74 x 24,29mm;
 — timbre 1443A: 20,36 x 24,15mm
 Dentelure: — 1443/1443P1: 13½ x 14;
 — 1443A: 13¾ x 13¼
 Papier: — 1443: PB-P2;
 — 1443P1/1443A: DP-P1
 remarque: Il existe une variété pour 1443

© bpost

Dentelure: 13½ x 14

Dentelure: 13¾ x 13¼

(16 dents verticales au lieu de 17)



© bpost



© bpost

1443
 2F - Vert
 papier blanc
 PB-P2
 (1972)

1443P1
 2F - Vert
 Papier mat
 DP-P1
 (1967)



© bpost

1443A
 2F - Vert
 Papier mat
 DP-P1
 (1967)

1437/1442 - Solidarité**1967**

Prévente : 09-10/12/1967 Émission: 11/12/1967 — dépliant N°. 19/67 —
 Impression: héliogravure
 Format : ± 55,65 x 38,26mm
 Dentelure: 11½
 Papier: PH-P3

© bpost

INFO: Ensemble, les timbres forment un fragment d'un tableau de Pieter Bruegel l'Ancien. jeux d'enfants.



© bpost

1437

1F+50c - Jeux d'enfants



© bpost

1438

2F+50c - Jeux d'enfants



© bpost

1439

3F+1F - Jeux pour enfants



© bpost

1440

6F+3F - Jeux pour enfants



© bpost

1441

10F+4F - Jeux pour enfants



© bpost

1442

13F+6F - Jeux d'enfants

1444 - Campagne contre les accidents du travail.**1986**

Prévente : 3-4/02/1968 **Émission:** 5/02/1986
Impression: héliogravure
Format : ± 27,83 x 38,26mm
Dentelure: 11½
Papier: PB-P2

— dépliant N°. 1/68 —

© bpost



© bpost

1444

3F - Évocation

1445 - Jour du Timbre**1968**

Prévente : 17/03/1968 **Émission:** 19/03/1968
Impression: taille-douce et héliogravure combinées
Format : ± 27,83 x 38,26mm
Dentelure: 11½
Papier: PH-P3

— dépliant N°. 2/68 —

© bpost



© bpost

1445

3F - Postier Field Mail 1916

1446 - Chiffre sur Lion héraldique - Type de n° 854 avec empreinte de nouvelle valeur 15c**1968**

Prévente : *Non* **Émission:** 12/03/1968 — dépliant N°. ?/68 —
Impression: typographie
Format : ± 19,5 x 23,2 mm
Dentelure: 13½ x 14
Papier: PH-P3
remarque: Il existe une variété

© bpost



© bpost

1446

15c sur 50c - Bleu clair

1447 - Centenaire de l'Imprimerie de Timbres à Malines.**1968**

Prévente : 13-14-15/04/1968 **Émission:** 16/04/1968 — dépliant N°. 4/68 —
Impression: taille-douce
Format : ± 27,83 x 38,26mm
Dentelure: 11½
Papier: PH-P3

© bpost



© bpost

1447

1F - Noir : Petit Lion

1448/1451 - Émission historique.**1968**

Prévente : 13-14-15/04/1968 **Émission: 16/04/1968** — dépliant N°. 3/68 —
Impression: héliogravure
Format : ± 27,83 x 38,26mm
Dentelure: 11½
Papier: PH-P3

© bpost

remarque: Il existe différentes variétés pour 1448, 1449, et 1451



© bpost

1448

2F - Grammont et sceau Boudewijn



© bpost

1449

3F - Château de Theux-Franchimont



© bpost

1450

6F - Spiennes - Archéologie



© bpost

1451

10F - Wervik - Pigeon romain

1452/1453 - Europe 1968**1968**

Prévente : 27-28/04/1968 **Émission:** 29/04/1968
Impression: héliogravure
Format : ± 38,26 x 27,83mm
Dentelure: 11½
Papier: PH-P3

— dépliant N°. 5/68 —

© bpost

Clé



© bpost

1452

3F - Vert



© bpost

1453

6F - Rouge

1454/1455 - Croix-Rouge belge**1968**

Prévente : 27-28/04/1968 **Émission:** 29/04/1968
Impression: héliogravure
Format : ± 27,5 x 48,2 mm
Dentelure: 11½
Papier: PH-P3

— dépliant N°. 6/68 —

© bpost



© bpost

1454

6F+3F - Reine Elisabeth



© bpost

1455

10V+5F - Reine Fabiola

1456/1460 - Jeux Olympiques au Mexique

1968

Prévente : 25-26/05/1968 Émission: 27/05/1968 — dépliant N°. 7/68 —

© bpost

Impression: — 1456/1459: taille douce et héliogravure combinées;
— 1460: Héliogravure

Format : ± — 1456/1459: 38,26 x 27,83mm;
— 1460: 27,83 x 38,26mm

Dentelure: 11½

Papier: — 1456: PB-P2;
— 1457/1460: PH-P3

remarque: Il existe 2 variétés pour 1460



© bpost

1456

1F+50c - Gymnastique



© bpost

1457

2F+1F - Haltérophilie



© bpost

1460

13F+5F - Voile



© bpost

1458

3F+1.5F - Marche de haies



© bpost

1459

6F+2F - Cyclisme

1461/1462 - Timbres touristiques**1968****Prévente : 22-23/06/1968 Émission: 24/06/1968****— dépliant N°. 8/68 —****Impression: taille-douce****Format : ± 27,5 x 23,7 mm****Dentelure: 11½****Papier: PB-P2**

© bpost



© bpost

1461

2F - Bokrijk



© bpost

1462

2F - Spa

1463/1465- Catastrophes**1968****Prévente : 22-23/06/1968 Émission: 24/06/1968****— dépliant N°. 8/68 —****Impression: héliogravure****Format : ± 27,83 x 38,26mm****Dentelure: 11½****Papier: PH-P3**

© bpost



© bpost

1463

10F+5F - Explosion



© bpost

1464

12F+5F - Feu



© bpost

1465

13F+5F - Tourbillon

1466/1469 - Importance nationale

Prévente : 07-08/09/1968 Émission: 9/09/1968
 Impression: taille-douce et héliogravure combinées
 Format : ± 48,70 x 27,83mm
 Dentelure: 11½
 Papier: PH-P3

— dépliant N°. 9/68 —

1968

© bpost



© bpost

1466

2F - Abbaye St Laurents - Liège



© bpost

1467

3F - Église de Lissewege



© bpost

1468

6F - Ecluse Zandvliet



© bpost

1469

10F - Ronquières - Plan incliné

1470/1473 - Solidarité. 125e anniversaire du zoo d'Anvers

1968

Prévente : 19-20/10/1968 Émission: 21/10/1968 — dépliant N°. 10/68 —
 Impression: héliogravure
 Format : ± 38,26 x 27,83mm
 Dentelure: 11½
 Papier: PH-P3

© bpost



© bpost

1470

1F+50c - Poisson relaxant



© bpost

1471

3F+1.50F - Poisson-ange



© bpost

1472

6F+3F - Rascasse



© bpost

1473

10F+5F - Poisson-papillon

1474/1477 - Émission patriotique. 50e anniversaire de la Victoire en 1918**1968****Prévente : 09 ▶ 11/11/1968 Émission: 12/11/1968 — dépliant N°. 11/68 —**

© bpost

**Impression: — 1474/1476: Héliogravure;
— 1477: taille douce et héliogravure combinées****— 1474: 27,83 x 38,26mm;****Format : ± — 1475/1476: 38,26 x 27,83mm;****— 1477: 48,70 x 38,26mm****Dentelure: 11½****Papier: — 1474: PB-P2;****— 1475/1477: PH-P3****remarque: Il existe une variété pour 1475**

© bpost

1474

1F+50c - Bonne entrée à Bruges 19/10/1918



© bpost

1475

3F+1.50F - Bonne entrée à Bruxelles 22/11/1918



© bpost

1476

6F+3F - Bonne entrée à Liège 29/11/1918



© bpost

1477

10F+5F - Soldat inconnu Bruxelles

1478 - Noël**1968**

Prévente : 07-08/12/1968 **Émission:** 9/12/1968
Impression: taille-douce et héliogravure combinées
Format : ± 27,83 x 38,26mm
Dentelure: 11½
Papier: PB-P2

— dépliant N°. 12/68 —

© bpost



© bpost

1478

1F - Symbole de lumière

1479 - Canal maritime de Gand**1968**

Prévente : 14-15/12/1968 **Émission:** 16/12/1968
Impression: taille-douce et héliogravure combinées
Format : ± 48,2 x 27,5 mm
Dentelure: 11½
Papier: PH-P3

— dépliant N°. 13/68 —

© bpost

remarque: Il existe une variété

© bpost

1479

6F - Canal maritime de Gand

1480/1481 - Timbres touristiques**1968**

Prévente : 14-15/12/1968 Émission: 16/12/1968 — dépliant N°. 13/68 —
 Impression: taille-douce

© bpost

Format : ± — 1480: 24,35 x 27,83mm;
 — 1481: 27,83 x 24,35mm

Dentelure: 11½

Papier: *PB-P2*

remarque: Il existe 2 variétés pour 1480



© bpost

1480

1F - Louvain - Mairie



© bpost

1481

1F - Vallée de l'Ourthe

1482 - Église Saint-Paul à Anvers**1969**

Prévente : 15-16/02/1969 Émission: 17/02/1969 — dépliant N°. 2/69 —
 Impression: taille-douce

© bpost

Format : ± 48,70 x 27,83mm

Dentelure: 11½

Papier: *PH-P3*



© bpost

1482

2F - Marron : Sculpture

1483 - Abbaye d'Aulne.**1969**

Prévente : 15-16/02/1969 **Émission:** 17/02/1969
Impression: taille-douce et héliogravure combinées
Format : ± 48,70 x 27,83mm
Dentelure: 11½
Papier: PH-P3

— dépliant N°. 1/69 —

© bpost



© bpost

1483

3F - Abbaye de Gozée

1486 - Deuxième millénaire de la ville d'Arlon.**1969**

Prévente : 15-16/03/1969 **Émission:** 17/03/1969
Impression: taille-douce
Format : ± 27,83 x 38,26mm
Dentelure: 11½
Papier: PH-P3

— dépliant N°. 3/69 —

© bpost



© bpost

14862F - Voyageur Romain
Brun

1484/1485k - Du carnet de timbres n° B1 & B2. Roi Baudouin à lunettes (3F : type n° 924) + Chiffre sur lion héraldique (1F : type n° 849)

1969

© bpost

Prévente : non

Émission: 17/02/1969

— dépliant N°. 2/69 —

Impression: héliogravure

Format : ± — timbre: 22,22 x 25,60mm:

faute dans COB: 17,50 x 22mm ??

— carnets B1 et B2: ±44,44 x 160mm

Dentelure: 13½ x 12½

Papier: PH-P3

remarque: Il existe une variété pour 1485a pareil que livret B1**Informations:** Bien que ces carnets aient été les premiers à être catalogués en tant que carnets, il existait déjà :- 2 carnets le 14/03/1953 (**914A & 914B**)- 2 carnets le 28/9/1963 (**1267A & 1267B**)

Combinaisons et possibilités

dentelé sur 3 côtés :



© bpost



© bpost



© bpost

1484 - 1F - Rose: Numéro sur le lion héraldique - à gauche non perforé (livret **B2**)1485 - 3F - Lila : Roi Baudouin avec lunettes – gauche non dentelé (carnets **B1** et **B2**)1485a - 3F - Lila : Roi Baudouin à lunettes – droit non dentelé (carnets **B1** et **B2**)

dentelé sur 2 côtés :

(gauche et bas édenté)

(édenté à droite et en bas)

(carnets B1 et B2)

3F - Roi Baudouin avec lunettes



© bpost

1485b



© bpost

1485c

Cohésion horizontalement :

sans dents gauche et droite

sans dents gauche et droite

gauche, droite et en bas dentelé

1F + 3F

3F + 3F

3F + 3F

(carnet **B2**)(carnets **B1** & **B2**)(carnets **B1** & **B2**)

1484

1485a

1485

1485a

1485b

1485c



© bpost

1485d



© bpost

1485f



© bpost

1485g

1484/1485k - Du carnet de timbres n° B1 & B2. Roi Baudouin à lunettes (3F : type n° 924) + Numéro sur lion héraldique (1F : type n° 849) (suite)

1969

© bpost

Verticalement cohérent:

droit dentelé

1F + 3F

(carnet B2)

gauche et en bas dentelé

3F + 3F

(carnets B1 & B2)

droit et en bas dentelé

3F + 3F

(carnets B1 & B2)

1484



© bpost

1485e

1485



© bpost

1485h

1485a



© bpost

1485i

1485

1485b

1485c

Cohésif: Publicité:

Horizontal

pub + 3F

(carnet B1)

+pub

1485c



© bpost

1485j

Verticale

pub + 3F

(carnet B1)



© bpost

1485k

1487 - 150 ans d'éducation urbaine à Anvers.**1969**

Prévente : 15-16/03/1969 Émission: 17/03/1969
Impression: taille-douce et héliogravure combinées
Format : ± 27,83 x 38,26mm
Dentelure: 11½
Papier: PH-P3

— dépliant N°. 4/69 —

© bpost

1487

3F - Gris-vert: Chapelle
du Pain d'Anvers



© bpost

1488 - Journée du Timbre.**1969**

Prévente : 13/04/1969 Émission: 14/04/1969
Impression: héliogravure
Format : ± 27,83 x 38,26mm
Dentelure: 11½
Papier: PH-P3
remarque: Il existe 2 variétés

— dépliant N°. 5/69 —

© bpost

1488

3F - Bureau de poste ferroviaire autonome



© bpost

*

1489/1490 - Europe 1969**1969**

Prévente : 26-27/04/1969 Émission: 28/04/1969
Impression: héliogravure
Format : ± 38,26 x 27,83mm
Dentelure: 11½
Papier: PH-P3

— dépliant N°. 6/69 —

© bpost

symbole



© bpost

1489

3F - Vert clair



© bpost

1490

6F - Jaune orangé

1491 - Exposition "Postphila II". Bloc BL45**1969****Prévente : 10 ▶ 18/05/1969 Émission: 19/05/1969****— dépliant N°. 7/69 —****Impression: taille-douce**

© bpost

**Format: — timbre: ±41,74 x 48,70mm;
— bloc BL45: [90 x 123mm]****Dentelure: 11½****Papier: PH-P3****Bloc BL45**

© bpost

1491 - Exposition "Postphila II": timbre du bloc BL45**1969**

Prévente : 10►18/05/1969 Émission: 19/05/1969 — dépliant N°. 7/69 —
 Impression: taille-douce
 Format : ± — timbre: 41,74 x 48,70mm;
 — bloc BL45: (90 x 123mm)
 Dentelure: 11½
 Papier: PH-P3

© bpost



© bpost

1491

10F+5F - Violet Brown
 : Le Peintre et
 l'Enthousiaste

1492/1495 - Philanthropic UNICEF - Dessins d'enfants**1969**

Prévente : 31/05-1/06/1969 Émission: 2/06/1969 — dépliant N°. 10/69 —
 Impression: héliogravure
 Format : ± — 1492/1495: 27,83 x 38,26mm;
 — 1495: 38,26 x 27,83mm
 Dentelure: 11½
 Papier: — 1492; PB-P2;
 — 1493/1495: PH-P3

© bpost



© bpost

1492

1T+50c - Gîtes



© bpost

1493

3F+1,5F - Mon art



© bpost

1494

6F+3F - Au soleil



© bpost

1495

10F+5F - Marche

1496 - 20e anniversaire de la signature du traité de l'OTAN.**1969**

Prévente : 31/05-1/06/1969 Émission: 2/06/1969 — dépliant N°. 8/69 —
 Impression: héliogravure
 Format : ± 27,83 x 38,26mm
 Dentelure: 11½
 Papier: PH-P3
 remarque: Il existe une variété

© bpost

1496

6F - Emblème de l'OTAN



© bpost

1497 - 50e anniversaire de l'Organisation internationale du travail (OIT)**1969**

Prévente : 31/05-1/06/1969
Impression: héliogravure
Format : ± 27,83 x 38,26mm
Dentelure: 11½
Papier: PH-P3

Émission: 2/06/1969**— dépliant N°. 9/69 —**

© bpost



© bpost

1497

3F - Les Bâtisseurs

1498 - Championnats du monde sur route.**1969**

Prévente : 05-06/06/1969
Impression: héliogravure
Format : ± 27,83 x 38,26mm
Dentelure: 11½
Papier: PH-P3

Émission: 7/06/1969**— dépliant N°. 12/69 —**

© bpost



© bpost

1498

6F - Evocation du cyclisme

1499 - Mgr. Scheppers (1802-1877).**1969**

Prévente : 05-06/07/1969 **Émission:** 7/07/1969
Impression: taille-douce
Format : ± 27,5 x 47,6 mm
Dentelure: 11½
Papier: PH-P3

— dépliant N°. 11/69 —

© bpost

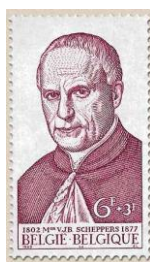

© bpost

1499

6F+3F - Violette : Mgr.
 Victor Scheppers

1500-25 ans au Benelux.**1969**

Prévente : 06-07/09/1969 **Émission:** 8/09/1969
Impression: héliogravure
Format : ± 27,83 x 38,26mm
Dentelure: 11½
Papier: PH-P3

— dépliant N°. 14/69 —

© bpost



© bpost

1500

3F - Couleurs nationales pays BENELUX

1501/1502 - Flore**1969**

Prévente : 06-07/09/1969 **Émission:** 8/09/1969
Impression: héliogravure
Format : ± 38,26 x 27,83mm
Dentelure: 11½
Papier: PH-P3

— dépliant N°. 13/69 —

© bpost



© bpost

1501

2F - Annevoie (Rose Pascali)



© bpost

1502

2F - Lochristi (Bégonia)

1503/1504 - Timbres touristiques.**1969**

Prévente : 06-07/09/1969 **Émission:** 8/09/1969
Impression: taille-douce
Format : ± 27,83 x 24,35 mm
Dentelure: 11½
Papier: PB-P2

— dépliant N°. 14/69 —

© bpost



© bpost

1503

2F - Furnes



© bpost

1504

2F - Vielsalm

1505/1507 - Emission culturelle.**1969**

Prévente : 20-21/09/1969 Émission: 22/09/1969 — dépliant N°. 15/69 —
 Impression: héliogravure
 Format : ± 27,83 x 38,26mm
 Dentelure: 11½
 Papier: — 1505: PB-P2;
 — 1506/1507: PH-P3

© bpost



© bpost

1505

1F+50c - Opérations de combat



© bpost

1506

3F+1.50F - La Fête



© bpost

1507

10F+4F - Guérir les boiteux

1508 / 1509 - Alunissage - timbre 1509 du bloc BL46**1969**

Prévente : 20-21/09/1969 Émission: 22/09/1969 — dépliant N°. 16/69 —
 Impression: héliogravure
 — 1508: ± 55,65 x 38,26mm;
 Format : — 1509: ± 38,26 x 55,65mm;
 — bloc BL46: [95 x 130mm]
 Dentelure: 11½
 Papier: PH-P3

© bpost

remarque: Il existe 2 variantes pour 1508timbre du bloc **BL46****1508**

6F - Donkerbister : Evocation du premier alunissage

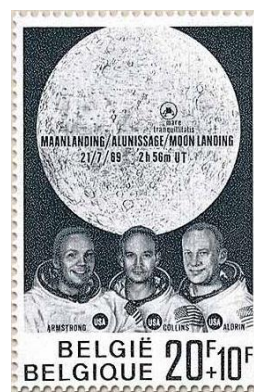
**1509**

20F + 10F - Bleu: Les trois astronautes et le module lunaire «Eagle»

1509 - Atterrissage sur la Lune - Bloc BL46**1969**

Prévente : 20-21/09/1969 Émission: 22/09/1969 — dépliant N°. 16/69 —
 Impression: héliogravure

© bpost

Format : — 1509: ± 38,26 x 55,65mm;
 — bloc BL46: [95 x 130mm]

Dentelure: 11½
 Papier: PH-P3

Bloc BL46

© bpost

1510 - Travail national pour les invalides de guerre**1969**

Prévente : 11-12/10/1969 Émission: 13/10/1969 — dépliant N°. 17/69 —
Impression: héliogravure
Format : ± 27,83 x 38,26mm
Dentelure: 11½
Papier: PH-P3

© bpost



© bpost

1510

1F - Gris ardoise :
 invalide de guerre

1511 - Philatélie jeunesse**1969**

Prévente : 18-19/10/1969 Émission: 20/10/1969 — dépliant N°. 18/69 —
Impression: héliogravure
Format : ± 27,83 x 38,26mm
Dentelure: 11½
Papier: PB-P2

© bpost



© bpost

1511

1F - Facteur

1512 - Centenaire de la Naissance du Comte - Henry Carton de Wiart (1869-1951). Ministre d'État.

1969

Prévente : 08-09/11/1969 Émission: 10/11/1969 — dépliant N°. 21/69 —
 Impression: taille-douce
 Format : ± 27,83 x 48,70mm
 Dentelure: 11½
 Papier: PH-P3

© bpost



© bpost

1512

6F - Marron : Henry
Carton de Wiart

1513 - Animaux de la ferme.

1969

Prévente : 08-09/11/1969 Émission: 10/11/1969 — dépliant N°. 19/69 —
 Impression: taille-douce et héliogravure combinées
 Format : ± 38,26 x 48,70mm
 Dentelure: 11½
 Papier: PH-P3

© bpost



© bpost

1513

10F+5F - Bantam barbu d'Anvers

1514/1515 - Tunnel sous l'Escaut et autoroute de Wallonie**1969**

Prévente : 08-09/11/1969 **Émission:** 10/11/1969 — dépliant N°. 20/69 —
Impression: taille-douce
Format : ± 41,74 x 34,78mm
Dentelure: 11½
Papier: PH-P3

© bpost



© bpost

1514

3F - Entrée Kennedytunnel Anvers



© bpost

1515

6F - Échangeur de Loncin.

1516 - Compagnie Nationale de Crédit à l'Industrie.**1969**

Prévente : 13-14/12/1969 **Émission:** 15/12/1969 — dépliant N°. 22/69 —
Impression: taille-douce et héliogravure combinées
Format : ± 38,26 x 27,83mm
Dentelure: 11½
Papier: PH-P3
remarque: Il existe une variété

© bpost



© bpost

15163.50F - Bleu : Symbole
NMKN

1517 - Noël.**1969**

Prévente : 13-14/12/1969 Émission: 15/12/1969 — dépliant N°. 23/69 —
 Impression: héliogravure
 Format : ± 38,26 x 27,83mm
 Dentelure: 11½
 Papier: PB-P2

© bpost



© bpost

1517

1.50F - Recensement à Bethléem

1518 - Type "Chiffre sur lion héraldique" N° 849.**1969**

Prévente : aucun Émission: 24/12/1969 — dépliant N°. 24/69 —
 Impression: Typographie (typo)
 Format : ± 20,74 x 24,29mm
 Dentelure: 13½ x 14
 Papier: PB-P2

© bpost

remarque: Il y a une variété et une curiosité pour 1518

papier ternes



© bpost

1518

1,50F - Noir-gris



© bpost

1518P1

1,50F - Noir-gris

1519/1522 - Solidarité. Vitraux.**1969**

Prévente : 13-14/12/1969 Émission: 15/12/1969
 Impression: héliogravure

— dépliant N°. 24/69 —

© bpost

Format : ± — 1519/1521: 27,83 x 38,26mm;
 — 1522: 38,26 x 55,65mm

Dentelure: 11½

Papier: — 1520: PB-P2;
 — 1521/1522: PH-P3



© bpost

1519

1,50F+50c - Mons



© bpost

1520

3.50F+1.50F - Herenelderen



© bpost

1521

7F+3F - Liège



© bpost

1522

9F+4F - Bruxelles