

4902 / 4906 - Timbres belges iconiques - Timbres cohérent du bloc BL285: (2): v=€1,96)

2020

Prévente : 27/01/2020 Émission: 29/01/2020 — Philanews N° 1 / 2020 (p. 10 - 11) —
Impression: taille-douce et héliogravure combinées

© bpost

Format: — timbres : 38,15 x 48,75 mm ;
— bloc BL285 : 225 x 137 mm

Dentelure: 11½

Papier: Gbl (FSC)

4902/06 (2)



© bpost

4902 (2)
Sa Majesté le Roi
Léopold Ier - type
'Enaillattec'

4903 (2)
Sa Majesté le Roi
Albert Ier casqué
(Timbres de la
Libération)

4904 (2)
Le Termonde inversé'

4905 (2)
Le Discobole dans la
série commémorative
émise à l'occasion des
VII Jeux Olympiques à
Anvers

4906
Sa Majesté le Roi
Léopold III - type
'Doortman'

4926 / 4930 - Promotion de la philatélie : Places de ville de Liège -
Timbres cohérent du bloc BL289: (1): v=€0,98)

2020

Prévente prévue : 13/06/2020 Émission: 15/06/2020

Impression: taille-douce et héliogravure combinées

— timbres 4929+4927 : 27,66 x 40,20 mm ;

Format: — timbres 4928+4930 : 55,32 x 40,20 mm ;

— timbre 4929 : 82,98 x 40,20 mm ;

— bloc BL289 : 220 x 150 mm

Dentelure: 11½

Papier: Gbl (FSC)

— Philanews N° 2 / 2020 (p. 4 - 5) —

© bpost



© bpost

4611

Dans A2016 il y a eu aussi une édition
avec la gare de Liège-Guillemins

4928/30 (1)



© bpost

4928 (1)

L'Opéra Royal de Wallonie

4929 (1)

L'Hôtel de ville

4930 (1)

Le Palais des Princes-Evêques

4940 / 4944 - Patrimoine Religieux : Abbayes et Monastères - Timbres cohérent du bloc BL292: (2): v=€1,96

2020

Prévente prévue : 28/08/2020

Émission: 31/08/2020

— Philanews Nr. 3 / 2020 (pg. 6 - 7) —

© bpost

Impression: taille-douce et héliogravure combinées

Déjà publié par le passé : architecture des abbayes

Format: — timbres : 27,66 x 40,20 mm ;
— bloc BL292 : 134 x 187 mm

Dentelure: 11½

Papier: Gbl (FSC)



366 in 1933

© bpost



1592 in 1971

514 in 1939

1888 in 1978

4940/43+4943 (2)



4940 (2)
Chevetogne

4942/44 (2)



© bpost

4941 (2)
Postel

4943 (2)
Maredsous

4942 (2)
Zevenkerken

4943 (2)
Maredsous

4944 (2)
Westmalle

© bpost

4972 / 4973 - Speculaas - Timbres cohérent de F4972/73: (①: v=€0,98)

2020

Prévente : non
Impression: offset

Émission: 26/10/2020

— Philanews N° 4 / 2020 (p. 11) —

© bpost

Format: — timbres : 27,66 x 48 mm ;
— F4972/73 : 165 x 200 mm

Dentelure: 11½

Papier: Gbl (FSC)

4972/73 ①

4972 ①
moule à spéculoos avec
figurine Saint-Nicolas et
bâtons de cannelle



4973 ①
Spéculoos avec figurine
Saint-Nicolas et épices
pour spéculoos

© bpost

2x cohérents

4972/73bis ①



© bpost

5x cohérents

4992 / 4996 - Bâtiments autour de la Grand-Place à Malines -
Timbres cohérent du bloc BL297: (1): v=€1,07 + surtaxe/bloc €5,35)

2021

Prévente : aucun Émission: 15/03/2021 — Philanews N° 1 /2021 (p. 10 - 11) —
Impression: taille-douce et héliogravure combinées

© bpost

— 4992+4994+4996: 27,66 x 40,20mm;
Format: — 4993+4995: 55,32 x 40,20mm;
 — Bloc BL295: 225 x 155mm

Dentelure: 11½

Papier: Gbl (FSC)

4269

voir aussi le timbre de A1928 de la tour Rumbout
 erreur dans Philanews : J1920 devrait être J1928



© bpost

4992/96 (1)



© bpost

4992 (1)

Cathédrale Saint-Rombaut

4994 (1)

Statue Marguerite d'Autriche

(1)

4996

Maison échevinale

4993 (1)

Hôtel de ville (côté Grand-Place)

4995

Maison "De Beyaert" (bureau de poste)

**5018 / 5019 - Waar is da feestje? Hier is da feestje! -
Timbres cohérent du bloc BL301: (3) E: v=€5,55**

2021

Prévente : aucun

Émission: 14/06/2021

Impression: offset

— Philanews N° 2 /2021 (p. 14 - 15) —

© bpost

Format:
— timbres : 60 x 30 mm ;
— bloc BL301 : 190 x 172 mm

Dentelure: 11½

Papier: Gbl (FSC)

5018/19 (3) E



© bpost

5018 +5019 (3) E

Lorsque les feuilles et les timbres sont légèrement tournés, ils ont un effet lenticulaire qui simule le mouvement.

5036 / 5040 - Drapeau tricolore belge dans la nature -
 Timbres cohérent du bloc BL303: (2): v=€2,14

mission:

Prévente : 27/08/2021 Émission: 30/08/2021
 Impression: offset — Philanews N° 3 /2021 (p. 12 - 13) — © bpost

— timbre 5036 : 40 x 50 mm ;
 — timbre 5037 : 30x 50mm ;
 Format: — timbre 5038 : 40 x 60 mm ;
 — timbres 5039/5040 : 30 x 30 mm ;
 — Bloc BL303 : 165 x 220 mm

Dentelure: 11½
 Papier: Gbl (FSC)

5039/40 (2)



© bpost

5039 (2)
 Érèse coccinell -
 (*Eresus kollari*)

5040 (2)
 Hygrophore pointu -
 (*Hygrocybe
 acutoconica*)

5041 / 5045 - Liaison ferroviaire 175 ans Paris-Bruxelles - Timbres cohérent du bloc BL304: (1)E: v=€1,85)

2021

Prévente : 23/10/2021 Émission: 25/10/2021 — Philanews N° 4 /2021 (p. 4 - 5) —
Impression: taille-douce et héliogravure combinées
Format: — timbres : 38,15 x 48,75 mm ;
— bloc BL304 : 160 x 200 mm
Dentelure: 11½
Papier: Gbl (FSC)

© bpost

5042 (1)E
Locomotive - 1846

5043 (1)E
Locomotive électrique - 1973

5042/5044 (1)E



© bpost

5044 (1)E
Trans Europe Express (TEE) - 1957

5043/5045 (1)E



© bpost

5045 (1)E
Thalys - 1996

5054 / 5055 - La protection des oiseaux fête ses 100 ans - Timbres cohérent de F5054/55: (1): v=€1,16)

2022

Prévente : 22/01/2022 Émission: 24/01/2022 — Philanews N°. 1 /2022 (p. 4 - 5) —
Impression: offset
Format: — 5054/55 : 30 x 30 mm ;
— F5054/55 : 175 x 230 mm
Dentelure: 11½
Papier: Gbl (FSC)

© bpost



© bpost

5054
Marquise Antonia de Pierre

5055 (1)
Le petit hibou blessé est soutenu par un bandage

(fondateur de la protection des oiseaux)

5056 / 5060 - Nuages miraculeux - Timbres cohérent de F5056/60: (1): v=€1,16

2022

Prévente : 22/01/2022 Émission: 24/01/2022

Impression: offset — Philanews N°. 1 /2022 (p. 6 - 7) —

© bpost

Format: — timbre 5057/58 + 5060 : 30 x 40 mm ;
— timbre 5059 : 50 x 40 mm ;
— F5056/60 : 200 x 165 mm

Dentelure: 11½
Papier: Gbl (FSC)

5057/58 (1)

5058/57 (1)



© bpost

© bpost

5057 + 5058 (1)

5058 + 5057

Cumulus mediocris Altocumulus

Altocumulus Cumulus mediocris

5059/60 (1)

5060/59 (1)



© bpost

© bpost

5059+ 5060 (1)

5060+ 5059 (1)

Cumulonimbus capillatus Cumulus congestus

Cumulus congestus Cumulonimbus capillatus

5081 / 5082 - Néron 75 ans, Marc sleen 100 ans - Timbres cohérent de F5081/82: (1): v=€1,16

2022

Prévente : 19/03/2022 Uitgifte: 21/03/2022
Impression: offset

— timbre 5081 : 30 x 40 mm ;
Format: — timbre 5082 : 20 x 40 mm ;
— F5081/82 : 267 x 150 mm

Dentelure: 11½ — Philanews N°. 1 /2022 (pg. 18 - 19) —
Papier: Gbl (FSC)

© bpost



◀ 5081/ ... /5082

5082/5081/5082 (1)



© bpost

5082 (1)

Marc Sleen levant son verre pour ses 100 ans

5081 (1)

Néron levant son verre pour ses 75 ans

5082 (1)

Marc Sleen levant son verre pour ses 100 ans

5081/82 (1)



© bpost

5082/81 (1)



© bpost

5081 (1)

5082 (1)

5082 (1)

5081 (1)

5087/91 - Plantes médicinales -

Timbres cohérent du bloc BL311: (2): v=€2,32)

Prévente : 10-11-12/06/2022

Émission: 13/06/2022

Impression: héliogravure et taille-douce

— Philanews N° 2 /2022 (pg. 8 - 9) —

© bpost

Format: — timbres 5087/91: 27,66 x 40,20mm;

— bloc BL311: 160 x 210mm

Dentelure: 11½

Papier: Gbl (FSC)

Horizontal

5087/89 (2)



© bpost

5087 (2)

Lavande à feuilles étroitesl - (*Lavandula angustifolia*)

5089 (2)

Souci officinal - (*Calendula officinalis*)

5088 (2)

Menthe verte - (*Mentha spicata*)

Vertical

5087/5090 (2)



© bpost

5089/5091 (2)



© bpost

5090 (2)

Sauge officinale - (*Salvia officinalis*)

5091 (2)

Matricaire camomille - (*Matricaria chamomilla*)

5071 / 5075 - Charleroi : De l'Art Nouveau à l'Art Déco - Timbres cohérent du bloc BL308: (1): v=€5,8 - avec surtaxe €5,8)

Prévente : 19/03/2022 **Émission:** 21/03/2022 — Ph^{is} des Bes des Beaux-Arts
Impression: taille-douce et héliogravure combinées
— timbres 5071+5073+5075 : 27,66 x 40,2 mm ;
Format: — timbres 5072+5073 : 55,32 x 40,20 mm ;
— bloc BL308 : 222 x 156 mm
Dentelure: 11½ **Papier:** Gbl (FSC)

© bpost

5071/75 (1) avec surtaxe €5,80



© bpost

5071 Église Saint-Christophe © Open Churches	5072 Le Palais des Beau-Arts	5073 Le beffroi	5074 L'hôtel de ville © Maxime Delvaux	5075 La Maison Dorée © Carolographi
---	--	---------------------------	---	--

5104 / 5108 - Peintre Dieric Bouts - Timbres cohérent du bloc : (2): v=€2,32

2022

Prévente : 27/08/2022 **Émission:** 29/08/2022
Impression: offset — Philanews N° 3 / 2022 (pg. 8 - 9) — © bpost
— timbre N° 5104: 60 x 50mm;
Format: — timbre N° 5107: 50 x 50mm;
— les autres: 30 x 50mm;
— bloc BL313: 200 x 165mm
Dentelure: 11½ **Papier:** Gbl (FSC)

5105/08 (2)



© bpost

5105 (2) L'Homme de douleurs	5106 (2)	5107 (2) La Dernière Cène	5108 (2) le triptyque du martyr de Saint Érasme
--	-----------------	-------------------------------------	---

5136 / 5140 - Année Art Nouveau à Bruxelles- Timbres cohérent du bloc BL316:

2023

(1)E: v=€2,53

Prévente : 21/01/2023

Émission: 23/01/2023

Impression: offset

— Philanews N°. 1 /2023 (pg. 6 - 7) —

© bpost

Format: — timbres: 38,15 x 48,75mm;

— bloc BL316: 225 x 165mm

Perforation: 11½

Papier: Gbl (FSC)

5136/40 (1)E



© bpost

5136 (1)E

Pendentif 'Méduse'

5137 (1)E

Extracteur de porte
studio maison, Fernand
Dubois

5138 (1)E

Sphinx mystérieux

5139 (1)E

Vase, Léon Ledru

5140 (1)E

Lampe Nymphé, Egide
Rombaux & François
Hoosemans

5141 / 5145 - Grandes villes thermales d'Europe: Spa -

2023

Timbres cohérent du bloc BL317: (1)E: v=€2,53

Prévente : 21/01/2023

Émission: 23/01/2023

Impression: offset

— Philanews N°. 1 /2023 (pg. 8 - 9) —

© bpost

Format: — timbres 5141/44: 40 x 305mm; — timbre 5145: 30 x 40mm; — bloc BL317: 222 x 148mm

Perforation: 11½

Papier: gegomd wit FSC

Papier:

5141/5143 (1)E



© bpost

5142/44 (1)E



© bpost

5142 + 5143 + 5144 (1)E

5141 + 5143 (1)E

5148 / 5152 - Anciennes affiches Sabena - Timbres cohérent du bloc BL318:

(1)E: v=€2,53

2023

Prévente : 18/03/2023

Émission: 20/03/2023

Impression: offset

— Philanews N°. 1 /2021 (pg. 16 - 17) —

© bpost

Format: — timbres: 30 x 40mm;
— bloc BL318: 165 x 208mm

Perforation: 11½

Papier: Gbl (FSC)

5148/5151

(1)E

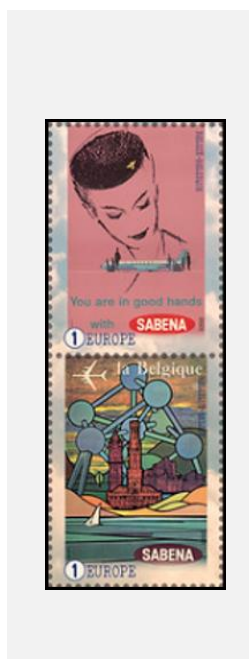

© bpost

5150/5152

(1)E

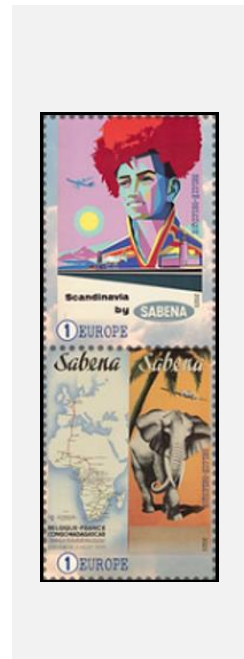

© bpost

5148 + 5151 (1)E

affiche avec une hôtesse de l'air emblématique

Poster promoties België

5150 + 5152 (1)E

Affiche de promotion en Europe - Scandinavie

Affiche connexion Congo Belge (1939)

5154 / 5158 - Belles galeries couvertes en Belgique - Timbres cohérent du bloc BL319: (2): v=€2,72

Prévente : 18/03/2023

Émission: 20/03/2023

Impression: offset

— Philanews N°. 1 /2023 (pg. 18 - 19) —

Format: — timbres: 27,66 x 40,20mm;
— bloc BL319: 220 x 163mm

Perforation: 11½

Papier: Gbl (FSC)

5154/58

(2)

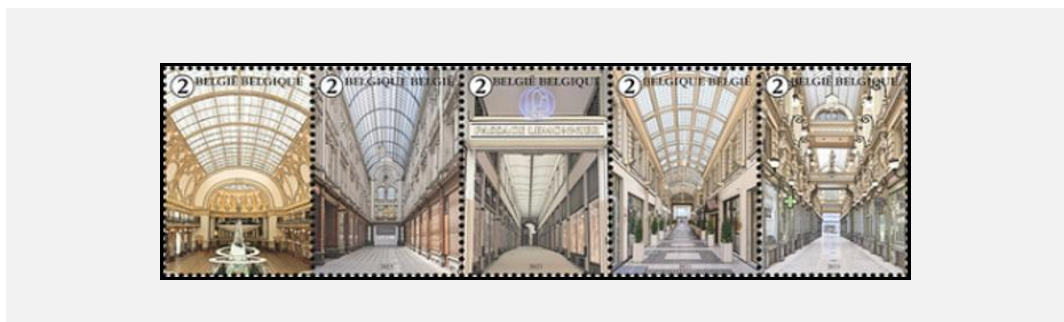

© bpost

5154 (2)

Salle des Fêtes de la Ville (Anvers)

5155 (2)

Le Passage de la Bourse (Charleroi)

5156 (2)

Le Passage Lemonnier (Liège)

5157 (2)

Galerie Ensor (Ostende)

5158 (2)

Le Passage du Nord (Bruxelles)

5159 / 5163 - Vie cachée du sol - Timbres cohérents du bloc BL320: (2): v=€2,72

2023

Prévente : 18/03/2023

Émission: 20/03/2023

Impression: offset

— Philanews N°. 1 /2023 (pg. 22 - 23) —

© bpost

— timbres: 30 x 30mm;

Format: — bloc BL320: 190 x 280mm (ouvert);

— bloc BL319: 190 x 140mm (Plié)

Perforation: 11½

Papier: Gbl (FSC)

5160/62

(2)



© bpost

5160 (2)

Ver de terre commun
(Lumbricus terrestris)

5161 (2)

Perce-oreille
(Forficula auricularia)

5161 (2)

Perce-oreille
(Forficula auricularia)

5173 / 5177 - Courtrai et ses places - Timbres du bloc BL322:

(1): v=€1,36 + €6,8 5173 / 5177 - de supplément/bloc

2023

Prévente : 26/08/2023 Émission: 28/08/2023

© bpost

Impression: héliogravure et taille-douce

— Philanews N°. 3 /2023 (pg. 4 - 5) —

— timbres 5168+5170+5172: 27,66 x 40,20mm;

Format: — timbres 5169+5171: 55,32 x 40,20mm;

— bloc BL322: 221 x 145mm

Perforation: 11½

Papier: Gbl (FSC)

5173/77 (1) avec surtaxe €6,80



© bpost

5173 (1)
le Beffroi

5174 (1)
les Tours du Broel

5175 (1)
Église Saint-Martin

5176 (1)
hôtel de ville

5177 (1)
le Béguinage

5195 / 5199 - Voitures caractéristiques de Belgique - Timbres du bloc BL325: (2): v=€2,72)

2023

Prévente : 21/10/2023 Émission: 23/10/2023

— Philanews N°. 4 /2023 (pg. 14- 15) —

© bpost

Impression: héliogravure et taille-douce

Format: — timbres: 44,32 x 40,20mm;

— bloc BL325: 222 x 148mm

Perforation: 11½

Papier: Gbl (FSC)

5195+5197/98 (2)

5195 (2)
La Jamais Contante - Camille Jenatzy 1899

5197 (2)
FN 1300 Sport 1925

5198 (2)
Minerva AL Coupé 1930



© (M.Z)

© bpost

5202 / 5206 - Moteur belge d'époque antérieure - Timbres du bloc BL326:

(2): v=€2,86

2024

Prévente : 20/01/2024

Émission: 22/01/2024

Impression: Offset:

— Philanews No. 1/2024 (p. 4-5) —

© bpost

Format: — timbres : 55,32 x 40,20 mm;

— bloc BL236 : 222 x 148 mm

Perforation: 11½

Papier: Gbl (FSC)

Foto's: © Autoworld, Brussel

5202/04 (2)



© bpost

5202 (2)

FN 4 Cylinder (1912)

5203 (2)

Piedboeuf (1903)

5204 (2)

Socovel électrique (1941)

5202+5205 (2)

(2)



© bpost

5202 (2)

FN 4 Cylinder (1912)

5205 (2)

Gillet Sport "Tour du monde" Lt Fabry (1926)

5207 / 5211 - Kiosques à musique spéciaux - Timbres du bloc BL327: (2): v=€2,86

2024

Prévente : 20/01/2024 Émission: 22/01/2024

Impression: Offset:

— Philanews No. 1/2024 (p. 6-7) —

© bpost

— timbres 5207/08 + 5210/11 : 40,00 x 30,00 mm ;

Format: — timbre 5209 : 30,00 x 40,00 mm ;

— bloc BL327 : 222 x 148 mm

Perforation: 11½

Papier: Gbl (FSC)

5207/08 (2)



© bpost

5207 (2)

Bruges

5208 (2)

Péruwelz

Foto: Micheline Casier

5210/11 (2)



© bpost

5210 (2)

Gand

5211 (2)

Verviers

5212 / 5216 - L'art du verre en Belgique - Timbres du bloc BL328: (1): v=€1,46

2024

Prévente : 20/01/2024 Émission: 22/01/2024

Impression: Offset:

— Philanews No. 1/2024 (p. 10-11) —

© bpost

— timbres 5212/13 + 5215/16 : 30,00 x 40,00 mm;

Format: — timbre 5209 : 40,00 x 30,00 mm;

— bloc BL328 : 185 x 130 mm

Perforation: 11½

Papier: Gbl (FSC)

5212/13 (1)



© bpost

5212 (1)

James Lethbridge – Jovian Fower

5213 (1)

Erwin Eisch – My love to Anne Frank

© Charleroi, Musée du Verre/foto Paul Louis

5215/16 (1)

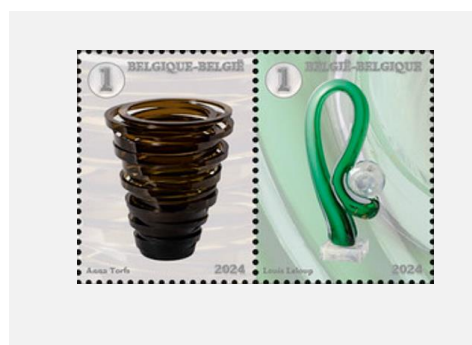

© bpost

5215 (1)

Anna Torfs - Parts high

5216 (1)

Anna Torfs - Parts high

© Collectie Stad Lommel

© Charleroi, Musée du Verre/foto Paul Louis