

4902 / 4906 - Timbres belges iconiques - Timbres cohérent du bloc BL285: (②): v=€1,96

2020

Prévente : 27/01/2020 Émission: 29/01/2020

Impression: taille-douce et héliogravure combinées

Format: — timbres : 38,15 x 48,75 mm ;
— bloc BL285 : 225 x 137 mm

— Philanews N° 1 / 2020 (p. 10 - 11) —

Dentelure: 11½

Papier: Gbl (FSC)

© bpost

4902/06 ②



© bpost

4902 ②
Sa Majesté le Roi
Léopold Ier - type
'Fnaulettes'

4903 ②
Sa Majesté le Roi
Albert Ier casqué
(Timbres de la
Libération)

4904 ②
Le Termonde inversé'

4905 ②
Le Discobole dans la
série commémorative
émise à l'occasion des
VII Jeux Olympiques à
Anvers

4906
Sa Majesté le Roi
Léopold III - type
'Poortman'

Il existe des possibilités de former différents timbres cohérents, mais ceux-ci ne sont pas présentés ici, notamment:

- 2x - 3x - 4x

4926 / 4930 - Promotion de la philatélie : Places de ville de Liège -
Timbres cohérent du bloc BL289: (①: v=€0,98)

2020

Prévente prévue : **13/06/2020** Émission: **15/06/2020**

Impression: taille-douce et héliogravure combinées

— Philanews N° 2 / 2020 (p. 4 - 5) —

© bpost

Format: — timbres 4929+4927 : 27,66 x 40,20 mm ;
 — timbres 4928+4930 : 55,32 x 40,20 mm ;
 — timbre 4929 : 82,98 x 40,20 mm ;
 — bloc BL289 : 220 x 150 mm

Dentelure: 11½

Papier: Gbl (FSC)



© bpost

4611

Dans A2016 il y a eu aussi une édition
 avec la gare de Liège-Guillemins

4928/30 ①



© bpost

4928 ①

L'Opéra Royal de Wallonie

4929 ①

L'Hôtel de ville

4930 ①

Le Palais des Princes-Evêques

Il existe des possibilités de former différents timbres cohérents, mais ceux-ci ne sont pas présentés ici, notamment:
 - 2x

4940 / 4944 - Patrimoine Religieux : Abbayes et Monastères - Timbres cohérent du bloc BL292: (2): v=€1,96)

2020

Prévente prévue : 28/08/2020

Émission: 31/08/2020

— Philanews Nr. 3 / 2020 (pg. 6 - 7) —

© bpost

Impression: taille-douce et héliogravure combinées

Déjà publié par le passé : architecture des abbayes

Format: — timbres : 27,66 x 40,20 mm ;
— bloc BL292 : 134 x 187 mm

Dentelure: 11½

Papier: Gbl (FSC)



366 in 1933

© bpost



1592 in 1971

514 in 1939

1888 in 1978

4940/43+4943 (2)



© bpost

4940 (2)
Chevetogne

4942/44 (2)

4941 (2)
Postel



© bpost

4943 (2)
Maredsous

4942 (2)
Zevenkerken

4943 (2)
Maredsous

4944 (2)
Westmalle

Il existe des possibilités de former différents timbres cohérents, mais ceux-ci ne sont pas présentés ici, notamment:

- 2x

4972 / 4973 - Speculaas - Timbres cohérent de F4972/73: (①: v=€0,98)

2020

Prévente : non

Émission: 26/10/2020

Impression: offset

— Philanews N° 4 / 2020 (p. 11) —

© bpost

Format: — timbres : 27,66 x 48 mm ;
— F4972/73 : 165 x 200 mm

Dentelure: 11½

Papier: Gbl (FSC)

4972/73 ①

4972 ①
moule à spéculoos avec
figurine Saint-Nicolas et
bâtons de cannelle



© bpost

4973 ①
Spéculoos avec figurine
Saint-Nicolas et épices
pour spéculoos

2x cohérents

4972/73bis ①



© bpost

5x cohérents

Il existe des possibilités de former différents timbres cohérents, mais ceux-ci ne sont pas présentés ici, notamment:

- 2x - 3x - 4x

4992 / 4996 - Bâtiments autour de la Grand-Place à Malines -
Timbres cohérent du bloc BL297: (①: v=€1,07 + surtaxe/bloc €5,35)

2021

Prévente : aucun Émission: 15/03/2021 — Philanews N° 1 /2021 (p. 10 - 11) —
Impression: taille-douce et héliogravure combinées

© bpost

— 4992+4994+4996: 27,66 x 40,20mm;
Format: — 4993+4995: 55,32 x 40,20mm;
 — Bloc BL295: 225 x 155mm

Dentelure: 11½

Papier: Gbl (FSC)

4269

voir aussi le timbre de A1928 de la tour Rumbout
 erreur dans Philanews : J1920 devrait être J1928



© bpost

4992/96 ①



© bpost

4992 ①

Cathédrale Saint-Rombaut

4994 ①

Statue Marguerite d'Autriche

①

4996

Maison échevinale

4993 ①

Hôtel de ville (côté Grand-Place)

4995

Maison "De Beyaert" (bureau de poste)

Il existe des possibilités de former différents timbres cohérents, mais ceux-ci ne sont pas présentés ici, notamment:

- 2x - 3x - 4x

5018 / 5019 - Waar is da feestje? Hier is da feestje! -
Timbres cohérent du bloc BL301: (③E: v=€5,55)

2021

Prévente : aucun

Émission: 14/06/2021

Impression: offset

— Philanews N° 2 / 2021 (p. 14 - 15) —

© bpost

Format: — timbres : 60 x 30 mm ;
 — bloc BL301 : 190 x 172 mm

Dentelure: 11½

Papier: Gbl (FSC)

5018/19 ③ E



© bpost

5018 + 5019 ③ E

Lorsque les feuilles et les timbres sont légèrement tournés, ils ont un effet lenticulaire qui simule le mouvement.

5036 / 5040 - Drapeau tricolore belge dans la nature -
Timbres cohérent du bloc BL303: (2): v=€2,14)

2021

Prévente : 27/08/2021

Émission: 30/08/2021

Impression: offset

— Philanews N° 3 / 2021 (p. 12 - 13) —

© bpost

— timbre 5036 : 40 x 50 mm ;

— timbre 5037 : 30x 50mm ;

Format: — timbre 5038 : 40 x 60 mm ;

— timbres 5039/5040 : 30 x 30 mm ;

— Bloc BL303 : 165 x 220 mm

Dentelure: 11½

Papier: Gbl (FSC)

5039/40 (2)



© bpost

5039 (2)

Érèse coccinell -
(Eresus kollari)

5040 (2)

Hygrophore pointu -
*(Hygrocybe
 acutoconica)*

5041 / 5045 - Liaison ferroviaire 175 ans Paris-Bruxelles - Timbres cohérent du bloc BL304: (①E: v=€1,85)

2021

Prévente : 23/10/2021 Émission: 25/10/2021
Impression: taille-douce et héliogravure combinées

— Philanews N° 4 /2021 (p. 4 - 5) —

© bpost

Format: — timbres : 38,15 x 48,75 mm ;
— bloc BL304 : 160 x 200 mm

Dentelure: 11½

Papier: Gbl (FSC)

5042 ①E

Locomotive - 1846

5043 ①E

Locomotive électrique - 1973

5042/5044 ①E



© bpost

5044 ①E

Trans Europe Express (TEE) - 1957

5043/5045 ①E



© bpost

5045 ①E

Thalys - 1996

5054 / 5055 - La protection des oiseaux fête ses 100 ans - Timbres cohérent de F5054/55 - (①: v=€1,16)

2022

Prévente : 22/01/2022 Émission: 24/01/2022
Impression: offset

— Philanews N°. 1 /2022 (p. 4 - 5) —

© bpost

Format: — 5054/55 : 30 x 30 mm ;
— F5054/55 : 175 x 230 mm

Dentelure: 11½

Papier: Gbl (FSC)

5054/55

5054

Marquise Antonia de Pierre

(fondateur de la protection des oiseaux)



© bpost

5055 ①

Le petit hibou blessé est
soutenu par un bandage

5056 / 5060 - Nuages miraculeux -
Timbres cohérent de F5056/60: (①: v=€1,16)

2022

Prévente : 22/01/2022 Émission: 24/01/2022

Impression: offset

— Philanews N°. 1 /2022 (p. 6 - 7) —

© bpost

Format:
 — timbre 5056 ; 60x40mm;
 — timbres 5057/58 + 5060 : 30 x 40 mm ;
 — timbre 5059 : 50 x 40 mm ;
 — F5056/60 : 200 x 165 mm

Dentelure: 11½

Papier: Gbl (FSC)

5057/58 ①



© bpost

5058/57 ①



© bpost

5057 + 5058

①

Cumulus mediocris

Alto cumulus

5058 + 5057

Alto cumulus

Cumulus mediocris

5059/60 ①



© bpost

5060/59 ①



© bpost

5059+ 5060

①

Cumulonimbus capillatus

Cumulus congestus

5060+ 5059

①

Cumulus congestus

Cumulonimbus capillatus

5081 / 5082 - Néron 75 ans, Marc sleen 100 ans -
Timbres cohérent de F5081/82: (1: v=€1,16)

2022

Prévente : 19/03/2022

Émission: 21/03/2022

Impression: offset

— timbre 5081 : 30 x 40 mm ;
Format: — timbre 5082 : 20 x 40 mm ;
— F5081/82 : 267 x 150 mm

Dentelure: 11½

— Philanews N°. 1 /2022 (pg. 18 - 19) —

© bpost

Papier: Gbl (FSC)

◀ 5081/ /5082



5082/5081/5082 (1)



© bpost

5082 (1)

Marc Sleen levant son
verre pour ses 100 ans

5081 (1)

Néron levant son verre
pour ses 75 ans

5082 (1)

Marc Sleen levant son
verre pour ses 100 ans

5081/82 (1)



© bpost

5082/81 (1)



© bpost

5081 (1)

5082 (1)

5082 (1)

5081 (1)

5087/91 - Plantes médicinales -
Timbres cohérent du bloc BL311: (②: v=€2,32)

2022

Prévente : 10-11-12/06/2022

Émission: 13/06/2022

Impression: héliogravure et taille-douce

— Philanews N° 2 /2022 (pg. 8 - 9) —

© bpost

Format: — timbres 5087/91: 27,66 x 40,20mm;

— bloc BL311: 160 x 210mm

Dentelure: 11½

Papier: Gbl (FSC)

Horizontal

5087/89 ②



© bpost

5087 ②

Lavande à feuilles
étroitesl - (Lavandula
angustifolia)

5088 ②

Menthe verte - (Mentha
spicata)

5089 ②

Souci officinal -
(Calendula officinalis)

Vertical

5087/5090 ②



© bpost

5089/5091 ②



© bpost

5090 ②

Sauge officinale - (Salvia officinalis)

5091 ②

Matricaire camomille - (Matricaria chamomilla)

5071 / 5075 - Charleroi : De l'Art Nouveau à l'Art Déco -
Timbres cohérent du bloc BL308: (①: v=€5,8 - avec surtaxe €5,8)

2022

Prévente : 19/03/2022 Émission: 21/03/2022 — Philanews N° 1 /2022 (pg. 14 - 15) —
Impression: taille-douce et héliogravure combinées

© bpost

— timbres 5071+5073+5075 : 27,66 x 40,2 mm ;
Format: — timbres 5072+5073 : 55,32 x 40,20 mm ;
 — bloc BL308 : 222 x 156 mm

Dentelure: 11½**Papier: Gbl (FSC)**

5071/75 ① avec surtaxe €5,80



© bpost

5071

Église Saint-Christophe

© Open Churches

5072

Le Palais des Beaux-Arts

5073

Le beffroi

5074

L'hôtel de ville

© Maxime Delvaux

5075

La Maison Dorée

© Carolographi

Il existe des possibilités de former différents timbres cohérents, mais ceux-ci ne sont pas présentés ici, notamment:
 - 2x - 3x - 4x

5104 / 5108 - Paintre Dieric Bouts -
Timbres cohérent du bloc BL314: (②: v=€2,32)

2022

Prévente : 27/08/2022 Émission: 29/08/2022 — Philanews N° 3 /2022 (pg. 8 - 9) —
Impression: offset

© bpost

— timbre N° 5104: 60 x 50mm;
 — timbre N° 5107: 50 x 50mm;
Format: — les autres: 30 x 50mm;
 — bloc BL313: 200 x 165mm

Dentelure: 11½
Papier: Gbl (FSC)

5105/08 ②



© bpost

5105 ②

L'Homme de douleurs

5106 ②

La justice de l'empereur Otton : L'épreuve du feu

5107 ②

La Dernière Cène

5108 ②

le triptyque du martyr de Saint Érasme

Il existe des possibilités de former différents timbres cohérents, mais ceux-ci ne sont pas présentés ici, notamment:

- 2x - 3x

5136 / 5140 - Année Art Nouveau à Bruxelles- Timbres cohérent du bloc BL316: (1)E: v=€2,53)**2023****Prévente : 21/01/2023****Émission: 23/01/2023****Impression: offset****— Philanews N°. 1 / 2023 (pg. 6 - 7) —**

© bpost

**Format: — timbres: 38,15 x 48,75mm;
— bloc BL316: 225 x 165mm****Perforation: 11½****Papier: Gbl (FSC)**

5136/40 (1)E



© bpost

5136 (1)E

Pendentif 'Méduse'

5137 (1)EExtracteur de porte
studio maison, Fernand
Dubois**5138 (1)E**

Sphinx mystérieux

5139 (1)E

Vase, Léon Ledru

5140 (1)ELampe Nymphé, Egide
Rombaux & François
Hoosemans

Il existe des possibilités de former différents timbres cohérents, mais ceux-ci ne sont pas présentés ici, notamment:

- 2x - 3x - 4x**5141 / 5145 - Grandes villes thermales d'Europe: Spa - Timbres cohérent du bloc BL317:****((1)E: v=€2,53)****2023****Prévente : 21/01/2023****Émission: 23/01/2023****Impression: offset****— Philanews N°. 1 / 2023 (pg. 8 - 9) —**

© bpost

Format: — timbres 5141/44: 40 x 305mm; — timbre 5145: 30 x 40mm; — bloc BL317: 222 x 148mm**Perforation: 11½****Papier: gegomd wit FSC****Papier:**

5141/5143 (1)E



© bpost

5142/44 (1)E



© bpost

5142 + 5143 + 5144 (1)E**5141 + 5143 (1)E**

Il existe des possibilités de former différents timbres cohérents, mais ceux-ci ne sont pas présentés ici, notamment:

- 2x

5148 / 5152 - Anciennes affiches Sabena - Timbres cohérent du bloc BL318: (①E: v=€2,53)

2023

Prévente : 18/03/2023

Émission: 20/03/2023

Impression: offset

— Philanews N°. 1 / 2021 (pg. 16 - 17) —

© bpost

Format: — timbres: 30 x 40mm;
— bloc BL318: 165 x 208mm

Perforation: 11½

Papier: Gbl (FSC)

5148/5151

①E

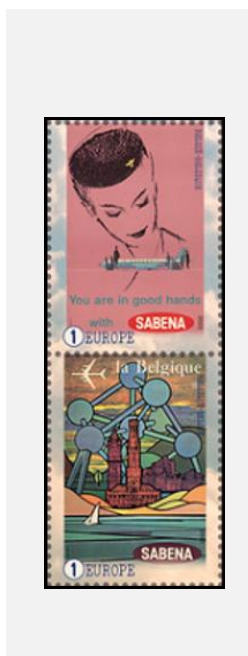

© bpost

5150/5152

①E



© bpost

5148 + 5151 ①E

affiche avec une hôtesse de l'air emblématique

Poster promoties België

5150 + 5152 ①E

Affiche de promotion en Europe - Scandinavie

Affiche connexion Congo Belge (1939)

Prévente : 18/03/2023

Émission: 20/03/2023

Impression: offset

— Philanews N°. 1 /2023 (pg. 18 - 19) —

Format: — timbres: 27,66 x 40,20mm;
— bloc BL319: 220 x 163mm

Perforation: 11½

Papier: Gbl (FSC)

5154/58

(2)



© bpost

5154 (2)

Salle des Fêtes de la Ville (Anvers)

5155 (2)

Le Passage de la Bourse (Charleroi)

5156 (2)

Le Passage Lemonnier (Liège)

5157 (2)

Galerie Ensor (Ostende)

5158 (2)

Le Passage du Nord (Bruxelles)

Il existe des possibilités de former différents timbres cohérents, mais ceux-ci ne sont pas présentés ici, notamment:

- 2x - 3x - 4x

5159 / 5163 - Vie cachée du sol - Timbres cohérents du bloc BL320: (2): v=€2,72)

2023

Prévente : 18/03/2023

Émission: 20/03/2023

Impression: offset

— Philanews N°. 1 /2023 (pg. 22 - 23) —

© bpost

— timbres: 30 x 30mm;

Format: — bloc BL320: 190 x 280mm (ouvert);

— bloc BL319: 190 x 140mm (Plié)

Perforation: 11½

Papier: Gbl (FSC)

5160/62

(2)



© bpost

5160 (2)

Ver de terre commun
(Lumbricus terrestris)

5161 (2)

Perce-oreille
(Forficula auricularia)

5161 (2)

Perce-oreille
(Forficula auricularia)

Il existe des possibilités de former différents timbres cohérents, mais ceux-ci ne sont pas présentés ici, notamment:

- 2x

5173 / 5177 - Courtrai et ses places - Timbres du bloc BL322:

(①): v=€1,36 + €6,8 5173 / 5177 - de supplément/bloc)

2023

Prévente : 26/08/2023 Émission: 28/08/2023

© bpost

Impression: héliogravure et taille-douce

— Philanews N°. 3 /2023 (pg. 4 - 5) —

— timbres 5168+5170+5172: 27,66 x 40,20mm;

Format: — timbres 5169+5171: 55,32 x 40,20mm;

— bloc BL322: 221 x 145mm

Perforation: 11½

Papier: Gbl (FSC)

5173/77 ① avec surtaxe €6,80



© bpost

5173 ①

le Beffroi

5174 ①

les Tours du Broel

5175 ①

Église Saint-Martin

5176 ①

hôtel de ville

5177 ①

le Béguinage

Il existe des possibilités de former différents timbres cohérents, mais ceux-ci ne sont pas présentés ici, notamment:

- 2x - 3x - 4x

5195 / 5199 - Voitures caractéristiques de Belgique - Timbres du bloc BL325: (②): v=€2,72) 2023

Prévente : 21/10/2023 Émission: 23/10/2023

— Philanews N°. 4 /2023 (pg. 14- 15) —

Impression: héliogravure et taille-douce

5195+5197/98 ②

© bpost

Format: — timbres: 44,32 x 40,20mm;

— bloc BL325: 222 x 148mm

Perforation: 11½

Papier: Gbl (FSC)

5195 ②

La Jamais Contante - Camille Jenatzy 1899

5197 ②

FN 1300 Sport 1925

5198 ②

Minerva AL Coupé 1930



Il existe des possibilités de former différents timbres cohérents, mais ceux-ci ne sont pas présentés ici, notamment:

- 2x

© bpost

© M.Z

5202 / 5206 - Moteur belge d'époque antérieure - Timbres du bloc BL326: (②: v=€2,86) 2024

Prévente : 20/01/2024 Émission: 22/01/2024

Impression: Offset:

— Philanews No. 1/2024 (p. 4-5) —

© bpost

Format: — timbres : 55,32 x 40,20 mm;
— bloc BL236 : 222 x 148 mm

Perforation: 11½

Papier: Gbl (FSC)

Foto's: © Autoworld, Brussel

5202/04 ②



© bpost

5202 ②

FN 4 Cylinder (1912)

5203 ②

Piedboeuf (1903)

5204 ②

Socovel électrique (1941)

5202+5205 ②

②



© bpost

5202 ②

FN 4 Cylinder (1912)

5205 ②

Gillet Sport "Tour du monde" Lt Fabry (1955)

Il existe des possibilités de former différents timbres cohérents, mais ceux-ci ne sont pas présentés ici, notamment:

- 2x

5207 / 5211 - Kiosques à musique spéciaux - Timbres du bloc BL327: (2): v=€2,86)**2024****Prévente : 20/01/2024 Émission: 22/01/2024****Impression: Offset: — Philanews No. 1/2024 (p. 6-7) —**

© bpost

— timbres 5207/08 + 5210/11 : 40,00 x 30,00 mm ;

Format: — timbre 5209 : 30,00 x 40,00 mm ;

— bloc BL327 : 222 x 148 mm

Perforation: 11½**Papier: Gbl (FSC)**

5207/08 (2)



© bpost

5207 (2)

Bruges

5208 (2)

Péruwelz

Foto: Micheline Casier

5210/11 (2)



© bpost

5210 (2)

Gand

5211 (2)

Verviers

5212 / 5216 - L'art du verre en Belgique - Timbres du bloc BL328: (1): v=€1,46)**2024****Prévente : 20/01/2024 Émission: 22/01/2024****Impression: Offset: — Philanews No. 1/2024 (p. 10-11) —**

© bpost

— timbres 5212/13 + 5215/16 : 30,00 x 40,00 mm;

Format: — timbre 5209 : 40,00 x 30,00 mm;

— bloc BL328 : 185 x 130 mm

Perforation: 11½**Papier: Gbl (FSC)**

5212/13 (1)



© bpost

5212 (1)

James Lethbridge – Jovian Fower

**5213 (1)**

Erwin Eisch – My love to Anne Frank

© Charleroi, Musée du Verre/foto Paul Louis

5215/16 (1)



© bpost

5215 (1)

Anna Torfs - Parts high

5216 (1)

Anna Torfs - Parts high

© Collectie Stad Lommel

© Charleroi, Musée du Verre/foto Paul Louis

5243 - "Flora" de Brecht Evens - Timbre avec vignette de V10-5243: (①): v=€1,43

2024

Prévente : 7-8/06/2024 Émission: 10/06/2024

Impression: offset

— Philanews N°. 2 / 2024 (pg. 12 - 13) —

© bpost

Format: — timbre: 40 x 30mm;
— V10-5243: 210mm x 200mm

Perforation: 11½

Papier: Gbl (FSC)

Partie supérieure « champ de fleurs » de V10-5243



5243-v-a ①

5243-v-b ①

5243-v-c ①

5243-v-d ①

5243-v-e ①

Partie inférieure « champ de fleurs » de V10-5243



5243-v-f ①

5243-v-g ①

5243-v-h ①

5243-v-i ①

5243-v-j ①

5254 / 5258 - Timbres à caractère lumineux - Timbres du bloc BL332: (②: v=€2,86)**2024****Prévente : 24/08/2024 Émission: 26/08/2024****Impression: offset: encre glow-in-the dark utilisé — Philanews N°. 3 / 2024 (pg. 4 - 5) —**

© bpost

— timbres 5254 / 5255 + 5258: 30 x 50mm;

Format: — timbres 5256 / 5257: 30,00 x 30,00mm;

— bloc BL332: 180 x 130mm

Perforation: 10**Papier: Gbl (FSC)**

Les timbres s'illuminent dans l'obscurité



© bpost

5256 ②

Fluorite la nuit

5257 ②

Fluorite le jour

5276 / 5280 - Les places d'Arlon en automne - Timbres du bloc BL336:**2024**

(①: v=€1,43 +surtaxe)

Prévente : 19/10/2024 Émission: 21/10/2024**Impression: Héliogravure et taille-douce****— Philanews N°. 4 / 2024 (pg. 8 - 9) —**

© bpost

— timbre 5276: 27,66 x40,20mm;

Format: — autres timbres: 55,32 x 40,20mm

— bloc BL336: 155 x 200mm

Perforation: 11½**Papier: Gommé blanc FSC**

© bpost

© stad Aarlen

5278 ①

L'ancien palais de justice

5280 ①

Le Belvédère de l'église Saint-Dona

© Frédéric Humblet

◀5278+5280 ①

5277/78 ①



© bpost

5277 ①

La synagogue

© stad Aarlen

5278 ①

L'ancien palais de justice

© stad Aarlen

5284 / 5288 - Digital Arts & Entertainment (DAE) à Courtrai - timbres du bloc BL337:
 (①WORLD: v=€3)

2025

Prévente: 25/01/2025 Émission: 27/01/2025

Impression: offset

— Philanews N°. 1 / 2025 (pg. 4-5) —

© bpost

— timbres 5284+5286+5288 : 40 x 30mm;

Format: — timbres 5285+5287 : 40 x 20mm;

— bloc BL337: 165 x 222mm

Dentelure: 11½

Papier: Gbl (FSC)

5284/88 ①W

5284 ①W
 "A Fairytale in Ruin"

5285 ①W
 "Otterworldly"

5286 ①W
 "Breathin'f Brushstrokes"

5287 ①W
 "Giant of the Steppe"

5288 ①W
 "Exodus Labs"



© bpost

Il existe des possibilités de former différents timbres cohérents, mais ceux-ci ne sont pas présentés ici, notamment:

- 2x - 3x - 4x

Prévente: 25/01/2025 Uitgifte: 27/01/2025 — Philanews Nr. 1 / 2025 (pg. 8-9) —
 Impression: offset Dentelure: 11½ Papier: Gbl (FSC)
 — timbres 5290+5292+5897+5299: 24 x 27,66mm;
 Format: — timbres 5291+5293/5196+5298: 48 x 27,66mm;
 — bloc BL388: 136 x 150mm

5290/92 ①



© bpost

5290 ① **5291** ① **5292** ①
 Réduction des Vie sur terre / action en Industrie, innovation et
 inégalités faveur du climat infrastructure
 5297/99 ①



© bpost

5297 ① **5298** ① **5299** ①
 Bonne santé et bien- Absence de pauvreté / Absence de pauvreté /
 être égalité des sexes égalité des sexes
 5293/94 ①



© bpost

5293 ① **5294** ①
 Consommation et travail décent et
 production croissance économique
 responsables / pas de / éducation de qualité
 5295/96 ①



© bpost

5295 ① **5296** ①
 Vivre sous l'eau / Eau Énergie propre et abordable / villes et
 propre et communautés durables
 assainissement

5293 ①

Consommation et
 production
 responsables / pas de



© bpost

5295 ①
 Vivre sous l'eau / Eau
 propre et
 assainissement

5294 ①

travail décent et
 croissance économique
 / éducation de qualité



© bpost

5296 ①
 Énergie propre et abordable / villes et
 communautés durables

5302 / 5303 -Archéologie - timbres du bloc BL339 (③EUROPE: v=€8,34)**2025****Prévente: 5/04/2025****Émission: 7/04/2025****Impression: offset****— Philanews N° 1 / 2025 (pg. 16-17) —**

© bpost

— timbres: 30 x20mm;**Format: — bloc déplié BL339 : 220 x 80mm ;****Dentelure: 11½****Papier: Gbl (FSC)****— bloc plié BL339 : 110 x 80mm**

5302/03 ③E

5302 ③E

Une mesure du squelette

© De Logi & Hoorne bv

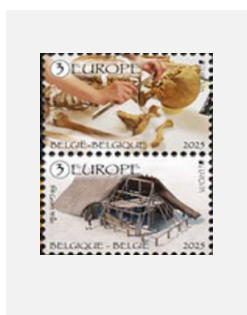

© bpost

5303 ③E

dessin de reconstruction d'une maison

© Yannick De Smet, De Logi & Hoorne bv

timbres **5320/5324** : voir page suivante**5325 / 5329 - Postcrossing: échange des cartes postales - Timbres de bloc BL342 +****2025****bloc BL342: (①Europe: v=€2,78)****Prévente: 14/06/2025****Émission: 16/06/2025****Impression: offset****— Philanews N°+. 2 / 2025 (pg. 8 - 9) —**

© bpost

Format: — timbres: 30 x 20mm; — bloc BL342: 148 x 105mm**Dentelure: 11½****Papier: gommé blanc FSC****5326 ①E**

quelqu'un écrit une carte postale

5328 ①E

le facteur apporte une carte postale



© bpost

5327 ①E

une carte postale est postée

5329 ①EReprésentation
symbolique du dépôt de
postcrossingTimbres du bloc **BL342 ①E**

Il existe des possibilités de former différents timbres cohérents, mais ceux-ci ne sont pas présentés ici, notamment:

- 2x vertical

5320 / 5324 - La Banque nationale célèbre son 125e anniversaire avec cinq billets emblématiques - timbres du bloc BL341 (①Europe: v=€2,78)

2025

Prévente: 14/06/2025

Émission: 16/06/2025

Impression: offset

— Philanews N°. 2 / 2025 (pg. 6-7) —

© bpost

Format: — timbres: 48,75 x 38,15mm;

— bloc BL341: 150 x 225mm

Dentelure: 11½

Papier: gommé blanc FSC

5320/24 ①E

5320 ①E

1000 francs - Type 1851

5320 ①E

1000 francs - Type 1851

5322 ①E

100 francs - 1933, parr Emile Vloors

5323 ①E

5000 francs - 1982 (recto) Guide gezelle

5324 ①E

200 francs - 1996-2002 (recto) - Adolphe Sax



© bpost

le cinq billets emblématiques ①E

Il existe des possibilités de former différents timbres cohérents, mais ceux-ci ne sont pas présentés ici, notamment:

- 2x - 3x - 4x

5331 / 5335 - Hasselt, capitale du goût - Bloc BL342: (①: v=€1,49 + supplément)**2025**

Prévente: 23/08/2025 **Émission:** 25/08/2025 — **Philanews N°.** 3 /2025 (pg. 6-7) —
Impression: Héliogravure et taille douce
— timbres 5331 + 5333 + 5335: 29 x 37mm;
Format: — timbres 5332 + 5334: 58 x 37mm;
— Bloc BL 342: 225mm x 165mm
Dentelure: 11½
Papier: Gommé blanc FDC (erreur dans Philanews : FSC : autocollant ??)

© bpost



© bpost

5331 / 5335 ①

Cinq lieux représentés à Hasselt

Il existe des possibilités de former différents timbres cohérents, mais ceux-ci ne sont pas présentés ici, notamment:

- 2x - 3x - 4x

5372 / 5376 - 100 ans NMBS - Timbres du bloc BL349: (①: v=€1,63)**2026**

Prévente: 24/01/2026 **Émission:** 26/01/2026
Impression: offset — **Philanews N°.** 1 /2026 (pg. 8-9) —
— timbre: 30 x 40mm;
Format: — bloc BL349: 170 x 105mm
Dentelure: 11½
Papier: Gommé blanc FDC

© bpost



© bpost

5372/76

Il existe des possibilités de former différents timbres cohérents, mais ceux-ci ne sont pas présentés ici, notamment:

- 2x - 3x - 4x

5377 / 5381 - 50 ans de générosité, représentés sur des timbres
- Timbres provenant du bloc BL350 : (① : v=1,63 €)

2026

Prévente: 24/01/2026

Émission: 26/01/2026

Impression: offset

— Philanews N°. 1 /2026 (pg. 10-11) —

© bpost

Format: — timbres: 40 x 30mm;

— bloc BL350: 147 x 87mm

Dentelure: 11½

Papier: Gommé blanc FDC



© bpost

5377/5778



© bpost

5378/5379



© bpost

5377/79



© bpost

5377/5780



© bpost

5379/5781