

4902 / 4906 - Timbres belges iconiques - Timbres cohérent du bloc BL285: (2): v=€1,96

2020

Prévente : 27/01/2020 Émission: 29/01/2020 — Philanews N° 1 / 2020 (p. 10 - 11) —

Impression: taille-douce et héliogravure combinées

© bpost

Format: — timbres : 38,15 x 48,75 mm ;  
— bloc BL285 : 225 x 137 mm

Dentelure: 11½

Papier: Gbl (FSC)

4902/06 (2)



© bpost

**4902** (2)  
Sa Majesté le Roi  
Léopold Ier - type  
'Enaulttes'

**4903** (2)  
Sa Majesté le Roi  
Albert Ier casqué  
(Timbres de la  
Libération)

**4904** (2)  
Le Termonde inversé'

**4905** (2)  
Le Discobole dans la  
série commémorative  
émise à l'occasion des  
VII Jeux Olympiques à  
Anvers

**4906**  
Sa Majesté le Roi  
Léopold III - type  
'Pnoortman'

**4926 / 4930 - Promotion de la philatélie : Places de ville de Liège -**  
**Timbres cohérent du bloc BL289: (1): v=€0,98)**

2020

Prévente prévue : **13/06/2020** Émission: **15/06/2020**

**Impression: taille-douce et héliogravure combinées**  
 — timbres 4929+4927 : 27,66 x 40,20 mm ;  
 — timbres 4928+4930 : 55,32 x 40,20 mm ;  
**Format:** — timbre 4929 : 82,98 x 40,20 mm ;  
 — bloc BL289 : 220 x 150 mm

**Dentelure: 11½**  
**Papier: Gbl (FSC)**

— Philanews N° 2 / 2020 (p. 4 - 5) —

© bpost



© bpost  
**4611**

Dans A2016 il y a eu aussi une édition  
 avec la gare de Liège-Guillemins

4928/30 (1)



© bpost

**4928 (1)**  
 L'Opéra Royal de Wallonie

**4929 (1)**  
 L'Hôtel de ville

**4930 (1)**  
 Le Palais des Princes-Evêques

# 4940 / 4944 - Patrimoine Religieux : Abbayes et Monastères - Timbres cohérent du bloc BL292: (2): v=€1,96

2020

Prévente prévue : 28/08/2020

Émission: 31/08/2020

— Philanews Nr. 3 / 2020 (pg. 6 - 7) —

© bpost

Impression: taille-douce et héliogravure combinées

Déjà publié par le passé : architecture des abbayes

Format: — timbres : 27,66 x 40,20 mm ;  
— bloc BL292 : 134 x 187 mm

Dentelure: 11½

Papier: Gbl (FSC)



366 in 1933

© bpost



1592 in 1971

514 in 1939

1888 in 1978

4940/43+4943 (2)



4940 (2)  
Chevetogne

4942/44 (2)



© bpost

4941 (2)  
Postel

4943 (2)  
Maredsous

4942 (2)  
Zevenkerken

4943 (2)  
Maredsous

4944 (2)  
Westmalle

© bpost

4972 / 4973 - Speculaas - Timbres cohérent de F4972/73: (①: v=€0,98)

2020

Prévente : non  
Impression: offset

Émission: 26/10/2020

— Philanews N° 4 / 2020 (p. 11) —

© bpost

Format: — timbres : 27,66 x 48 mm ;  
— F4972/73 : 165 x 200 mm

Dentelure: 11½

Papier: Gbl (FSC)

4972/73 ①



4972 ①  
moule à spéculoos avec  
figurine Saint-Nicolas et  
bâtons de cannelle

4973 ①  
Spéculoos avec figurine  
Saint-Nicolas et épices  
pour spéculoos

© bpost

2x cohérents

4972/73bis ①



© bpost

5x cohérents

**4992 / 4996 - Bâtiments autour de la Grand-Place à Malines -**  
**Timbres cohérent du bloc BL297: (1): v=€1,07 + surtaxe/bloc €5,35)**

2021

**Prévente : aucun Émission: 15/03/2021 — Philanews N° 1 /2021 (p. 10 - 11) —**  
**Impression: taille-douce et héliogravure combinées**

© bpost

— 4992+4994+4996: 27,66 x 40,20mm;  
**Format:** — 4993+4995: 55,32 x 40,20mm;  
 — Bloc BL295: 225 x 155mm

**Dentelure: 11½**

**Papier: Gbl (FSC)**

4269

voir aussi le timbre de A1928 de la tour Rumbout  
 erreur dans Philanews : J1920 devrait être J1928



© bpost

4992/96 (1)



© bpost

4992 (1)

Cathédrale Saint-Rombaut

4994 (1)

Statue Marguerite d'Autriche

(1)

4996

Maison échevinale

4993 (1)

Hôtel de ville (côté Grand-Place)

4995

Maison "De Beyaert" (bureau de poste)

**5018 / 5019 - Waar is da feestje? Hier is da feestje! -  
Timbres cohérent du bloc BL301: (3)E: v=€5,55**

2021

**Prévente : aucun**

**Émission: 14/06/2021**

**Impression: offset**

**— Philanews N° 2 / 2021 (p. 14 - 15) —**

© bpost

**Format: — timbres : 60 x 30 mm ;  
— bloc BL301 : 190 x 172 mm**

**Dentelure: 11½**

**Papier: Gbl (FSC)**

5018/19 (3) E



© bpost

**5018 + 5019 (3) E**

Lorsque les feuilles et les timbres sont légèrement tournés, ils ont un effet lenticulaire qui simule le mouvement.

**5036 / 5040 - Drapeau tricolore belge dans la nature -  
Timbres cohérent du bloc BL303: (2): v=€2,14)**

mission:

Prévente : 27/08/2021

Émission: 30/08/2021

Impression: offset

— Philanews N° 3 /2021 (p. 12 - 13) —

© bpost

— timbre 5036 : 40 x 50 mm ;

— timbre 5037 : 30x 50mm ;

Format: — timbre 5038 : 40 x 60 mm ;

— timbres 5039/5040 : 30 x 30 mm ;

— Bloc BL303 : 165 x 220 mm

Dentelure: 11½

Papier: Gbl (FSC)

5039/40 (2)



© bpost

5039 (2)

Érèse coccinell -  
(*Eresus kollari*)

5040 (2)

Hygrophore pointu -  
(*Hygrocybe  
acutoconica*)

## 5041 / 5045 - Liaison ferroviaire 175 ans Paris-Bruxelles - Timbres cohérent du bloc BL304: (1E: v=€1,85)

2021

Prévente : 23/10/2021 Émission: 25/10/2021 — Philanews N° 4 /2021 (p. 4 - 5) —  
Impression: taille-douce et héliogravure combinées © bpost  
Format: — timbres : 38,15 x 48,75 mm ;  
— bloc BL304 : 160 x 200 mm  
Dentelure: 11½  
Papier: Gbl (FSC)

5042 (1E)  
Locomotive - 1846

5043 (1E)  
Locomotive électrique - 1973

5042/5044 (1E)



© bpost

5044 (1E)  
Trans Europe Express (TEE) - 1957

5043/5045 (1E)



© bpost

5045 (1E)  
Thalys - 1996

## 5054 / 5055 - La protection des oiseaux fête ses 100 ans - Timbres cohérent de F5054/55 - ((1): v=€1,16)

2022

Prévente : 22/01/2022 Émission: 24/01/2022 — Philanews N°. 1 /2022 (p. 4 - 5) —  
Impression: offset © bpost  
Format: — 5054/55 : 30 x 30 mm ;  
— F5054/55 : 175 x 230 mm  
Dentelure: 11½  
Papier: Gbl (FSC)



© bpost

5054  
Marquise Antonia de Pierre

5055 (1)  
Le petit hibou blessé est soutenu par un bandage

(fondateur de la protection des oiseaux)



**5056 / 5060 - Nuages miraculeux -  
Timbres cohérent de F5056/60: (①: v=€1,16)**

2022

**Prévente : 22/01/2022 Émission: 24/01/2022**

**Impression: offset**

**— Philanews N°. 1 /2022 (p. 6 - 7) —**

© bpost

- timbre 5056 ; 50x40mm;
- Format:** — timbres 5057/58 + 5060 : 30 x 40 mm ;
- timbre 5059 : 50 x 40 mm ;
- F5056/60 : 200 x 165 mm

**Dentelure: 11½**

**Papier: Gbl (FSC)**

5057/58 ①



© bpost

5058/57 ①



© bpost

5057 + 5058 ①

Cumulus mediocris

Altocumulus

5058 + 5057 ①

Altocumulus

Cumulus mediocris

5059/60 ①



© bpost

5060/59 ①



© bpost

5059+ 5060 ①

Cumulonimbus capillatus

Cumulus congestus

5060+ 5059 ①

Cumulus congestus

Cumulonimbus capillatus

**5081 / 5082 - Néron 75 ans, Marc sleen 100 ans -  
Timbres cohérent de F5081/82: (1): v=€1,16)**

2022

**Prévente : 19/03/2022 Émission: 21/03/2022**  
**Impression: offset**

— timbre 5081 : 30 x 40 mm ;  
**Format:** — timbre 5082 : 20 x 40 mm ;  
— F5081/82 : 267 x 150 mm

**Dentelure: 11½ — Philanews N°. 1 /2022 (pg. 18 - 19) —**  
**Papier: Gbl (FSC)**

© bpost



◀ 5081/ ... /5082  

5082/5081/5082 (1)



© bpost

5082 (1)

Marc Sleen levant son verre pour ses 100 ans

5081 (1)

Néron levant son verre pour ses 75 ans

5082 (1)

Marc Sleen levant son verre pour ses 100 ans

5081/82 (1)



© bpost

5082/81 (1)



© bpost

5081 (1)

5082 (1)

5082 (1)

5081 (1)

**5087/91 - Plantes médicinales -**  
**Timbres cohérent du bloc BL311: (2): v=€2,32)**

Prévente : 10-11-12/06/2022 Émission: 13/06/2022

Impression: héliogravure et taille-douce

— Philanews N° 2 /2022 (pg. 8 - 9) —

© bpost

Format: — timbres 5087/91: 27,66 x 40,20mm;

— bloc BL311: 160 x 210mm

Dentelure: 11½

Papier: Gbl (FSC)

Horizontal

5087/89 (2)



© bpost

**5087** (2)

Lavande à feuilles étroitesl - (*Lavandula angustifolia*)

**5089** (2)

Souci officinal - (*Calendula officinalis*)

**5088** (2)

Menthe verte - (*Mentha spicata*)

Vertical

5087/5090 (2)



© bpost

5089/5091 (2)



© bpost

**5090** (2)

Sauge officinale - (*Salvia officinalis*)

**5091** (2)

Matricaire camomille - (*Matricaria chamomilla*)

**5071 / 5075 - Charleroi : De l'Art Nouveau à l'Art Déco -**  
**Timbres cohérent du bloc BL308: (①: v=€5,8 - avec surtaxe €5,8 )**

**Prévente : 19/03/2022 Émission: 21/03/2022 — Philanews N° 1 /2022 (pg. 14 - 15) —**  
**Impression: taille-douce et héliogravure combinées**  
 — timbres 5071+5073+5075 : 27,66 x 40,2 mm ;  
**Format: — timbres 5072+5073 : 55,32 x 40,20 mm ;**  
 — bloc BL308 : 222 x 156 mm  
**Dentelure: 11½ Papier: Gbl (FSC)**

© bpost

5071/75 ① avec surtaxe €5,80

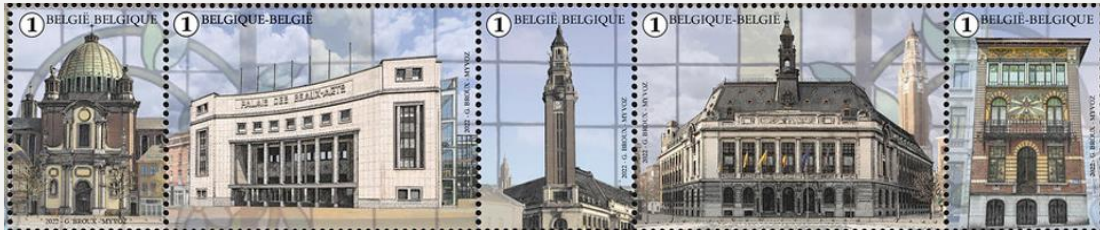

© bpost

5071	5072	5073	5074	5075
Église Saint-Christophe	Le Palais des Beau-Arts	Le beffroi	L'hôtel de ville	La Maison Dorée
© Open Churches			© Maxime Delvaux	© Carolographi

**5104 / 5108 - Peintre Dieric Bouts -**  
**Timbres cohérent du bloc BL314: (②: v=€2,32)**

2022

**Prévente : 27/08/2022 Émission: 29/08/2022**  
**Impression: offset — Philanews N° 3 /2022 (pg. 8 - 9) —**  
 — timbre N° 5104: 60 x 50mm;  
 — timbre N° 5107: 50 x 50mm;  
**Format: — les autres: 30 x 50mm;**  
 — bloc BL313: 200 x 165mm  
**Dentelure: 11½ Papier: Gbl (FSC)**

© bpost

5105/08 ②



© bpost

5105 ②	5106 ②	5107 ②	5108 ②
L'Homme de douleurs	La justice de l'empereur Otton : L'épreuve du feu	La Dernière Cène	le triptyque du martyr de Saint Érasme

La justice de l'empereur Otton : L'épreuve du feu

le triptyque du martyr de Saint Érasme

**5136 / 5140 - Année Art Nouveau à Bruxelles- Timbres cohérent du bloc BL316:****(1)E: v=€2,53)****2023****Prévente : 21/01/2023****Émission: 23/01/2023****Impression: offset****— Philanews N° 1 /2023 (pg. 6 - 7) —**

© bpost

**Format: — timbres: 38,15 x 48,75mm;****— bloc BL316: 225 x 165mm****Perforation: 11½****Papier: Gbl (FSC)**5136/40 **(1)E**

© bpost

**5136 (1)E**

Pendentif 'Méduse'

**5137 (1)E**Extracteur de porte  
studio maison, Fernand  
Dubois**5138 (1)E**

Sphinx mystérieux

**5139 (1)E**

Vase, Léon Ledru

**5140 (1)E**Lampe Nymph, Egide  
Rombaux & François  
Hoosemans**5141 / 5145 - Grandes villes thermales d'Europe: Spa - Timbres cohérent du bloc BL317:****(1)E: v=€2,53)****2023****Prévente : 21/01/2023****Émission: 23/01/2023****Impression: offset****— Philanews N° 1 /2023 (pg. 8 - 9) —**

© bpost

**Format: — timbres 5141/44: 40 x 305mm; — timbre 5145: 30 x 40mm; — bloc BL317: 222 x 148mm****Perforation: 11½****Papier: gegomd wit FSC****Papier:**5141/5143 **(1)E**

© bpost

5142/44 **(1)E**

© bpost

**5142 + 5143 + 5144 (1)E****5141 + 5143 (1)E**

## 5148 / 5152 - Anciennes affiches Sabena - Timbres cohérent du bloc BL318: (1E: v=€2,53)

2023

Prévente : 18/03/2023 Émission: 20/03/2023

Impression: offset

— Philanews N°. 1 /2021 (pg. 16 - 17) —

© bpost

Format: — timbres: 30 x 40mm;  
— bloc BL318: 165 x 208mm

Perforation: 11½

Papier: Gbl (FSC)

5148/5151

①E

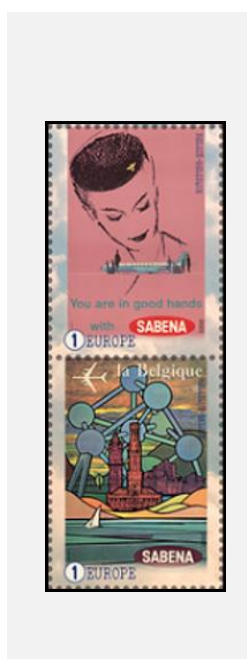

© bpost

5148 + 5151 ①E

affiche avec une hôtesse de l'air emblématique

Poster promoties België

5150/5152

①E



© bpost

5150 + 5152 ①E

Affiche de promotion en Europe - Scandinavie

Affiche connexion Congo Belge (1939)

© (M.Z.)  
**5154 / 5158 - Belles galeries couvertes en Belgique -**  
**Timbres cohérent du bloc BL319: (2): v=€2,72)**

**Prévente : 18/03/2023 Émission: 20/03/2023**

**Impression: offset**

**— Philanews N°. 1 /2023 (pg. 18 - 19) —**

**Format: — timbres: 27,66 x 40,20mm;  
— bloc BL319: 220 x 163mm**

**Perforation: 11½**

**Papier: Gbl (FSC)**

5154/58

(2)

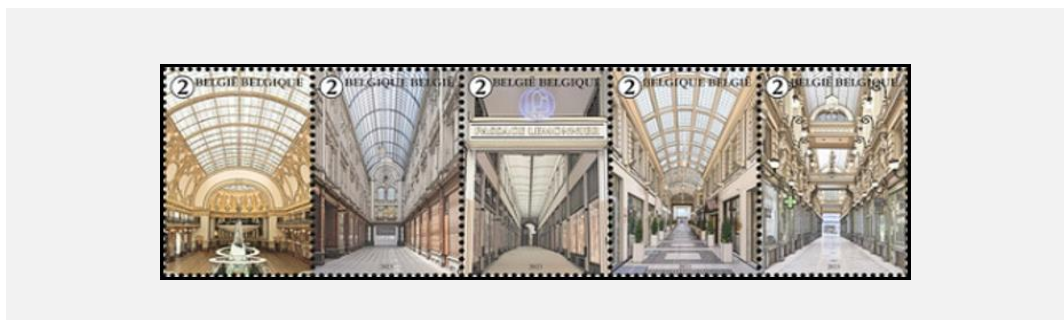

© bpost

**5154 (2)**

Salle des Fêtes de la Ville (Anvers)

**5155 (2)**

Le Passage de la Bourse (Charleroi)

**5156 (2)**

Le Passage Lemonnier (Liège)

**5157 (2)**

Galerie Ensor (Ostende)

**5158 (2)**

Le Passage du Nord (Bruxelles)

**5159 / 5163 - Vie cachée du sol - Timbres cohérents du bloc BL320: (2): v=€2,72)**

**2023**

**Prévente : 18/03/2023 Émission: 20/03/2023**

**Impression: offset**

**— Philanews N°. 1 /2023 (pg. 22 - 23) —**

© bpost

**— timbres: 30 x 30mm;**

**Format: — bloc BL320: 190 x 280mm (ouvert);**

**— bloc BL319: 190 x 140mm (Plié)**

**Perforation: 11½**

**Papier: Gbl (FSC)**

5160/62

(2)



© bpost

**5160 (2)**

Ver de terre commun  
(Lumbricus terrestris)

**5161 (2)**

Perce-oreille  
(Forficula auricularia)

**5161 (2)**

Perce-oreille  
(Forficula auricularia)

5173 / 5177 - Courtrai et ses places - Timbres du bloc BL322:

(1): v=€1,36 + €6,8 5173 / 5177 - de supplément/bloc

2023

Prévente : 26/08/2023 Émission: 28/08/2023

© bpost

Impression: héliogravure et taille-douce

— Philanews N°. 3 /2023 (pg. 4 - 5) —

— timbres 5168+5170+5172: 27,66 x 40,20mm;

Format: — timbres 5169+5171: 55,32 x 40,20mm;

— bloc BL322: 221 x 145mm

Perforation: 11½

Papier: Gbl (FSC)

5173/77 (1) avec surtaxe €6,80



© bpost

5173 (1)

le Beffroi

5174 (1)

les Tours duu Broel

5175 (1)

Église Saint-Martin

5176 (1)

hôtel de ville

5177 (1)

le Béguinage

5195 / 5199 - Voitures caractéristiques de Belgique - Timbres du bloc BL325: (2): v=€2,72) 2023

Prévente : 21/10/2023 Émission: 23/10/2023

— Philanews N°. 4 /2023 (pg. 14- 15) —

Impression: héliogravure et taille-douce

© bpost

Format: — timbres: 44,32 x 40,20mm;

— bloc BL325: 222 x 148mm

Perforation: 11½

Papier: Gbl (FSC)

5195+5197/98 (2)

5195 (2)

La Jamais Contante - Camille Jenatzy 1899

5197 (2)

FN 1300 Sport 1925

5198 (2)

Minerva AL Coupé 1930



© bpost

© (M.Z)



**5202 / 5206 - Moteur belge d'époque antérieure - Timbres du bloc BL326: (2): v=€2,86) 2024****Prévente : 20/01/2024 Émission: 22/01/2024****Impression: Offset:****— Philanews No. 1/2024 (p. 4-5) —**

© bpost

**Format: — timbres : 55,32 x 40,20 mm;  
— bloc BL236 : 222 x 148 mm****Perforation: 11½****Papier: Gbl (FSC)**

Foto's: © Autoworld, Brussel

5202/04 (2)



© bpost

**5202 (2)**  
FN 4 Cylinder (1912)**5203 (2)**  
Piedboeuf (1903)**5204 (2)**  
Socovel électrique (1941)

5202+5205 (2)



© bpost

**5202 (2)**  
FN 4 Cylinder (1912)**5205 (2)**  
Gillet Sport "Tour du monde" Lt Fabry (1955)

**5207 / 5211 - Kiosques à musique spéciaux - Timbres du bloc BL327: (2): v=€2,86****2024****Prévente : 20/01/2024 Émission: 22/01/2024****Impression: Offset: — Philanews No. 1/2024 (p. 6-7) —**

© bpost

— timbres 5207/08 + 5210/11 : 40,00 x 30,00 mm ;

**Format: — timbre 5209 : 30,00 x 40,00 mm ;**

— bloc BL327 : 222 x 148 mm

**Perforation: 11½****Papier: Gbl (FSC)**

5207/08 (2)



© bpost

**5207 (2)**

Bruges

**5208 (2)**

Péruwelz

Foto: Micheline Casier

5210/11 (2)



© bpost

**5210 (2)**

Gand

**5211 (2)**

Verviers

**5212 / 5216 - L'art du verre en Belgique - Timbres du bloc BL328: (1): v=€1,46****2024****Prévente : 20/01/2024 Émission: 22/01/2024****Impression: Offset: — Philanews No. 1/2024 (p. 10-11) —**

© bpost

— timbres 5212/13 + 5215/16 : 30,00 x 40,00 mm;

**Format: — timbre 5209 : 40,00 x 30,00 mm;**

— bloc BL328 : 185 x 130 mm

**Perforation: 11½****Papier: Gbl (FSC)**

5212/13 (1)



© bpost

**5212 (1)**

James Lethbridge – Jovian Fower

**5213 (1)**

Erwin Eisch – My love to Anne Frank

© Charleroi, Musée du Verre/foto Paul Louis

5215/16 (1)

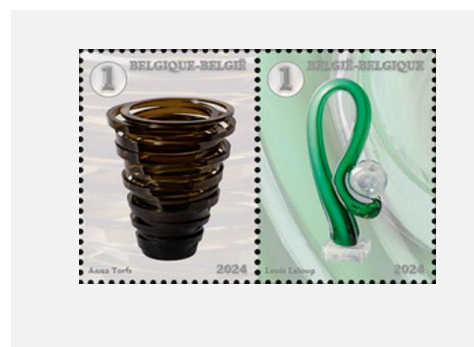

© bpost

**5215 (1)**

Anna Torfs - Parts high

**5216 (1)**

Anna Torfs - Parts high

© Collectie Stad Lommel

© Charleroi, Musée du Verre/foto Paul Louis

**5254 / 5258 - Timbres à caractère lumineux - Timbres du bloc BL332: (2): v=€2,86****2024****Prévente : 24/08/2024 Émission: 26/08/2024****Impression: offset: encre glow-in-the dark utilisé — Philanews N°. 3 / 2024 (pg. 4 - 5) —**

© bpost

— timbres 5254 / 5255 + 5258: 30 x 50mm;

**Format: — timbres 5256 / 5257: 30,00 x 30,00mm;**

— bloc BL332: 180 x 130mm

**Perforation: 10****Papier: Gbl (FSC)**

Les timbres s'illuminent dans l'obscurité



© bpost

**5256 (2)**

Fluorite la nuit

**5257 (2)**

Fluorite le jour

**5276 / 5280 - Les places d'Arlon en automne - Timbres du bloc BL336:****2024**

(1): v=€1,43 +surtaxe)

**Prévente : 19/10/2024 Émission: 21/10/2024****Impression: Héliogravure et taille-douce****— Philanews N°. 4 / 2024 (pg. 8 - 9) —**

© bpost

— timbre 5276: 27,66 x40,20mm;

**Format: — autres timbres: 55,32 x 40,20mm**

— bloc BL336: 155 x 200mm

**Perforation: 11½****Papier: Gommé blanc FSC**

© bpost

◀5278+5280 (1)

5277/78 (1)



© bpost

**5277 (1)**

La synagogue

© stad Aarlen

**5278 (1)**

L'ancien palais de justice

© stad Aarlen

**5278 (1)**

L'ancien palais de justice

**5280 (1)**

Le Belvédère de l'église Saint-Dona

© Frédéric Humblet

**5284 / 5288 - Digital Arts & Entertainment (DAE) à Courtrai - timbres du bloc BL337:**  
 (1WORLD: v=€3)

2025

**Prévente: 25/01/2025 Émission: 27/01/2025**  
**Impression: offset — Philanews N°. 1 /2025 (pg. 4-5) —**  
 — timbres 5284+5286+5288 : 40 x 30mm;  
**Format: — timbres 5285+5287 : 40 x 20mm;**  
 — bloc BL337: 165 x 222mm  
**Dentelure: 11½**  
**Papier: Gbl (FSC)**

© bpost

5284/88 (1W)

**5284 (1W)**  
 "A Fairytale in Ruin"

**5285 (1W)**  
 "Otterworldly"

**5286 (1W)**  
 "Breathinf Brushstrokes"

**5287 (1W)**  
 "Giant of the Steppe"

**5288 (1W)**  
 "Exodus Labs"



© bpost

**Prévente:** 25/01/2025      **Uitgifte:** 27/01/2025      — **Philanews Nr. 1 /2025 (pg. 8-9)** —  
**Impression:** offset      **Dentelure:** 11½      **Papier:** Gbl (FSC)  
 — timbres 5290+5292+5897+5299: 24 x 27,66mm;  
**Format:** — timbres 5291+5293/5196+5298: 48 x 27,66mm;  
 — bloc BL338: 136 x 150mm

5290/92 ①



© bpost

**5290** ① Réduction des inégalités  
**5291** ① Vie sur terre / action en faveur du climat  
**5292** ① Industrie, innovation et infrastructure

5297/99 ①



© bpost

**5297** ① Bonne santé et bien-être  
**5298** ① travail décent et croissance économique / éducation de qualité  
**5299** ① Absence de pauvreté / égalité des sexes

5293/94 ①



© bpost

**5293** ① Consommation et production responsables / pas de  
**5294** ① travail décent et croissance économique / éducation de qualité

5295/96 ①



© bpost

**5295** ① Vivre sous l'eau / Eau propre et assainissement  
**5296** ① Énergie propre et abordable / villes et communautés durables

**5293** ①

Consommation et production responsables / pas de



© bpost

**5295** ① Vivre sous l'eau / Eau propre et assainissement

**5294** ①

travail décent et croissance économique / éducation de qualité

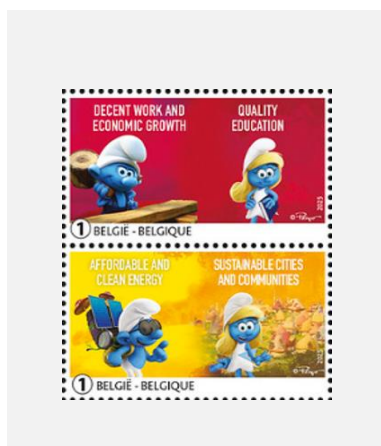

© bpost

**5296** ① Énergie propre et abordable / villes et communautés durables