

4293 - La princesse Mathilde fête ses 40 ans - Timbre de V10-4293: (①: v=0,67 €)

2013

Prévente : 19/01/2013

Émission: 21/01/2013

Impression: offset

— Philanews N° 1 / 2013 (p. 4 - 5) —

© bpost

Format: — timbre: 27,66 x 40,20 mm ;
— V10-4293 : 166 x 155 mm

Dentelure: 11½

Papier: Gbl-LITHO (FSC)



© bpost

4293 ①

portrait de Son Altesse Royale la Princesse Mathilde à l'occasion de ses 40 ans

4294 - Kid Paddle (Philatélie jeunesse) - Timbre de 10-4294: (①: v=0,67 €)

2013

Prévente : 19/01/2013

Émission: 21/01/2013

Impression: offset

— Philanews N° 1 / 2013 (p. 6 - 7) —

© bpost

Format: — timbre: 40,20 x 27,66 mm ;
— V10-4294 : 155 x 160 mm

Dentelure: 11½

Papier: Gbl-LITHO (FSC)

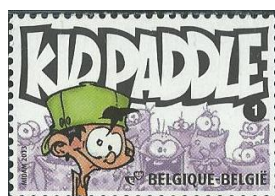

© bpost

4294 ①

personnage de dessin animé Kid Paddle de l'artiste MIDAM dans la série Timbre Philatélie Jeunesse : Kid Paddle

4295 / 4304 - Contes de fées - Timbres du carnet B135: (①: v=0,67 €)

2013

Prévente : 19/01/2013 Émission: 21/01/2013

© bpost

Impression: taille-douce et héliogravure combinées

— Philanews N° 1 / 2013 (p. 12 - 13) —

Format: — timbres : 30 x 25 mm ;
— carnet B135 : 60 x 163,4 mm

Dentelure: *des lignes partiellement droites et type de dentelure 10*

Papier: original ► PF-P5 : couche auto-adhésive appliquée sur le papier support
Correction in — Philanews N°. 2 / 2013 (p. 14) —
► Gbl (FSC):: couche auto-adhésive appliquée sur le papier support



© bpost

4295 ①

diable

laissé édenté



© bpost

4296 ①

troll

droit édenté



© bpost

4297 ①

fantôme

laissé édenté



© bpost

4298 ①

magicien

droit édenté

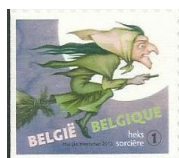

© bpost

4299 ①

sorcière

laissé édenté



© bpost

4300 ①

gnome

droit édenté



© bpost

4301 ①

Fée

laissé édenté



© bpost

4302 ①

géant

droit édenté



© bpost

4303 ①

prince

gauche et bas édenté



© bpost

4304 ①

elfe

droite et bas édenté

4305 / 4306 - Timbres permanents : Oiseaux - Timbres de V10-4305 & V10-4306:(4305: v=0,40€ - uniquement pour les "Associations" - **VA**);**2013**(4306: v=5,03€ - uniquement pour envoie recommandé- **RA**)**Prévente : 19/01/2013****Émission: 21/01/2013****Impression: offset****— Philanews N° 1 / 2013 (p. 18) —**

© bpost

— timbre 4305 : 32,50 x 24,40 mm ;

dans Philanews :

Format: — timbre 4306 : 24,40 x 35,50 mm ;**V10-4305: 155 x 85 mm ;****— V10-4305 :85 x 155 mm; — V10-4306 :155 x 855 mm****V10-4306: 85x155mm****Dentelure: 11½****Papier: Gbl-LITHO (FSC)**

uniquement pour les "Associations"



© bpost

4305 VAGrouse noire - (*Lyrurus tetrix*)

uniquement pour envoie recommandé



© bpost

4306 RASterne arctique - (*Sterna paradisaea*)

4307 / 4311 - Sécurité routière : Go For zero - Timbres du bloc BL204 : (2) : v=1,34€)

2013

Prévente : 9/02/2013 Émission: 11/02/2013

Impression: offset + sérigraphie (spécial)

— Philanews N° 1 / 2013 (p. 8 - 9) —

© bpost

**Format: — timbres : 42 x 28 mm ;
— bloc BL204 : 160 x 200 mm**

Dentelure: 11½

Papier: Gbl-LITHO (FSC)



© bpost

4307 (2)

Jean-Louis Rondia



© bpost

4308 (2)

Élien Labey



© bpost

4309 (2)

Kiattisak Nulong



© bpost

4310 (2)

Jean-Louis Verbaert



© bpost

4311 (2)

Antoine Buscémic

4312 / 4313 - Camionettes de bpost (Europe) - Go for zéro -
Timbres du bloc BL205: (🇪🇺 : v=3,09 €)



2013

Prévente : 9/02/2013

Émission: 11/02/2013

Impression: offset

— Philanews N° 1 / 2013 (p. 15) —

© bpost

Format: — timbre: 48,75 x 38,15 mm ;
 — bloc BL205 : 160 x 111,55 mm

Dentelure: 11½

Papier: Gbl-LITHO (FSC)



© bpost

4312 🇪🇺

Petite camionette (type Renault Kangoo)



© bpost

4313 🇪🇺

Grande camionette (type Renault Master)

4314 - 100 ans Tour des Flandres - Timbre de 10-4314: (①: v=0,67 €)

2013

Prévente : 23/03/2013

Émission: 25/03/2013

Impression: offset

— Philanews N° 2 / 2013 (p. 4 - 5) —

© bpost

Format: — timbre: 27,66 x 40,20 mm ;
— V10-4314 : 160 x 155 mm

Dentelure: 11½

Papier: Gbl-LITHO (FSC)

4314 ①

Stephan Vanfleteren, 'Kapelmuur Geraardsbergen'

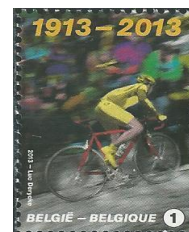

© bpost

4315 / 4319 - Chocolat belge - Timbres du bloc BL206: (📦: v=1,24€)



2013

Prévente : 23/03/2013

Émission: 25/03/2013

Impression: offset

— Philanews N° 2 / 2013 (p. 6 - 7) —

© bpost

— timbres : 4315/4317 : 30 x 40 mm ;
Format: — timbres : 4318/4319 : 40,50 x 30 mm ;
— bloc BL206 : 152 x 185 mm

Dentelure: 11½

Papier: Gbl-LITHO (FSC)



© bpost

4315 📦

Granulés de chocolat

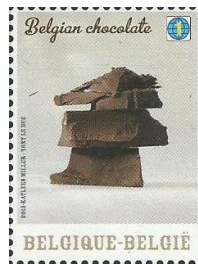

© bpost

4316 📦

Morceaux de chocolat

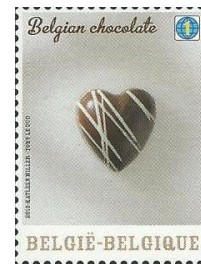

© bpost

4317 📦

Praliné



© bpost

4318 📦

pâte à tartiner au chocolat



© bpost

4319 📦

Plaques de chocolat

4320 - Mystamps (nouvelle édition) (📄 : v=1,03€)

2013

Prévente : *non*

Émission: 27/03/2019

Impression: ?

— Philanews N° 3 / 2013 (p. 17) —

© bpost

Taille du timbre : 68 x 30 mm (avec vignette) ; 30 x ±19mm (sans vignette)

Dentelure: 11½

Papier: ?

gommé ?

auto-adhésif, autocollant



© bpost

4320g



Mystamp



© bpost

4320



Mystamp

Voir aussi N° 4320 pour la valeur ①

auto-adhésif, autocollant

auto-adhésif grande taille



© bpost

4320a



gauche édenté



© bpost

4320b



gauche édenté, taille plus grande

4321 / 4322 - Papillons - Timbres des carnets B136 & B137 (commun avec Aland):

(4321: v=1,34€; 4322: v=€1,24)

2013

Prévente : 23/03/2013

Émission: 25/03/2013

②+

A PRIOR ✈



Impression: héliogravure

— Philanews N° 2 / 2013 (p. 18 - 19) —

© bpost

— timbres : 30 x 25 mm ;

Format: — carnets B136 & B137 : 60 x 110 mm ;

— 4321HK : 210 x 148 mm

Dentelure: lignes partiellement droites et perforation type 10

Papier: P-P6a?? : couche autocollante appliquée sur le papier support

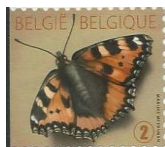

© bpost

4321 ②

Petite tortue - (*Aglais urticae*)

gauche édenté

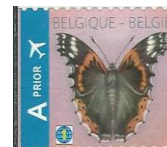

© bpost

A PRIOR ✈

4322



Vulcain - (*Vanessa atalanta*)

gauche édenté



© bpost

4321a ②

droit édenté



© bpost

A PRIOR ✈

4322a



droit édenté

Prévente : 13/04/2013

Émission: 15/04/2013

Impression: offset

— Philanews N° 2 / 2013 (p. 8 - 9) —

© bpost

— timbres : 4324/4327 + 4332/4333 : 36 x 27 mm ;

Format: — timbres : 4328/4331 : 27 x 36 mm;

— carnet B138 : ouvert : 80 x 168 mm ;

— carnet B138 : plissé : 80 x 65 mm

Dentelure: 8

Papier: P-P6a?? : couche autocollante appliquée sur le papier support

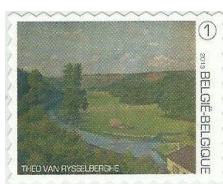

© bpost

4323 ①

La Vallée de la Sambre,
1890, MSK Gent

© bpost

4324 ①

La promenade, 1901,
RMSKB Bruxelles

© bpost

4325 ①

Thé au Jardin, vers
1904, Musée d'Ixelles

© bpost

4326 ①

Fantaisie arabe, 1884,
MRBAB Bruxelles

© bpost

4327 ①

Portrait de Margueritte
van Mons, 1886, MSK
Gent

© bpost

4328 ①

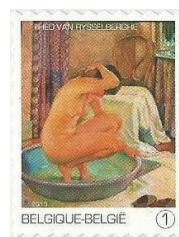
Marie Sêthe à
l'harmonium, 1891,
KMSK Anvers

© bpost

4329 ①

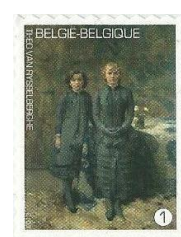
femme au bain, 1922,
MBA Tournai

© bpost

4330 ①

Les Sœurs du Peintre
Schlobach, 1884,
MAMAC. I ène

© bpost

4331 ①

La lecture par Emile
Verhaeren, 1903, MSK
Gent

© bpost

4332 ①

La femme lisant et une
fillette, 1899, RMSKB
Bruxelles

4333 / 4334 - 100 ans premier vol postal - Timbres du bloc BL207: (🇳🇱 : v=3,09€)

2013



Prévente : 13/04/2013 Émission: 15/04/2013

© bpost

Impression: taille-douce et héliogravure combinées

— Philanews N° 2 / 2013 (p. 12 - 13) —

Format: — timbres : 48,75 x 38,15 mm ;
— bloc BL207 : 160 x 112 mm

Dentelure: 11½

Papier: Gbl (FSC)



© bpost

4333 🇳🇱

Départ du pilote : Henri Crombez à Sint-Denijs-Westrem



© bpost

4334 🇳🇱

Arrivée à Berchem-Sainte-Agathe

4335/4339 - Opéra : 200e anniversaire Verdi et Wagner - Timbres du carnet B139: (🇧🇪):

v=1,03 €)



2013

Prévente : 11/02/2013 Émission: 13/02/2013 — Philanews N° 3 / 2013 (p. 4 - 5) —

Impression: — couverture : offset ;
— timbres : taille-douce et héliogravure combinées

© bpost

Format: — timbres : 27,66 x 48 mm ;
— carnet B139 : 192 x 71 mm ; feuillet : 187,17 x 69,73 mm

Dentelure: 11½

Papier: Gbl (FSC)

4335 Opéra de Gand: 'Das Rheingold' - Richard Wagner (Opéra de Flandre)

4336 Opéra d'Anvers : 'Don Carlos' - Giuseppe Verdi (Opéra de Flandre)

4337 Opéra de Bruxelles : 'Macbeth' - Giuseppe Verdi (La Monnaie)

4338 Opéra de Bruxelles : 'Parsifal' - Richard Wagner (La Monnaie)

4339 Opéra de Liège : 'Otello' - Giuseppe Verdi (Opéra Royal de Wallonie)



© bpost

4335



© bpost

4336



© bpost

4337



© bpost

4338

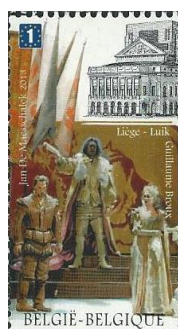

© bpost

4339



4340 / 4349 - Nature 2013. Un regard surprenant sur les animaux sauvages -

Timbres du carnet B140: (①: v=0,67 €)

2013

Prévente : 11/05/2013

Émission: 13/05/2013

— Philanews N° 3 / 2013 (p. 6 - 7) —

Impression: héliogravure

© bpost

Format: — timbres : 30 x 25 mm ;

— carnet B140 : 60 x 163,4 mm

Dentelure: lignes partiellement droites et perforation type 10

Papier: original ► PF-P5 : couche auto-adhésive appliquée sur le papier support

Correction in — Philanews Nr. 2 / 2013 (p. 14) —

► Gbl (FSC):: couche auto-adhésive appliquée sur le papier support



© bpost

4340 ①
hibou - (*Strigiformes*)

gauche édenté



© bpost

4341 ①
éléphant d'Asie -
(*Elephas maximus*)

droit édenté



© bpost

4342 ①
Lion - (*Panthera leo*)

gauche édenté



© bpost

4343 ①
manchots royaux -
(*Aptenodytes patagonicus*)

droit édenté



© bpost

4344 ①
Phoque - (*Phocidae*)

gauche édenté



© bpost

4345 ①
zébra de Grèvy - (*Equus grevyi*)

droit édenté



© bpost

4346 ①
tigre - (*Panthera tigris*)

gauche édenté



© bpost

4347 ①
tamarin lion à tête
dorée -
(*Leontopithecus*)

droit édenté



© bpost

4348 ①
okapique -
(*Okapia johnstoni*)

gauche et bas édenté



© bpost

4349 ①
girafe - (*Giraffa*)

droite et bas édenté

4350 / 4351 - Le Roi Albert II, 20 ans sur le trône - Timbres du bloc BL208: (🇳🇱 : v=3,09€)

2013

3

Prévente : 22/06/2013

Émission: 24/06/2013

— Philanews N° 3 / 2013 (p. 8 - 9) —

Impression: offset

Dentelure: 11½

© bpost

Format: — timbres : 48,75 x 38,15 mm ;
 — bloc BL208 : 200 x 100 mm

Papier: Gbl-LITHO (FSC)



© bpost

4350 3

Prestation de serment du Roi Albert II



© bpost

4351 3

Visite royale

4357 - Festivals de musique - Timbre de V10-4357: (① : v=0,67 €)

2013

Prévente : 22/06/2013

Émission: 24/06/2013

Impression: offset

— Philanews N° 3 / 2013 (p. 14 - 15)

© bpost

Format: — timbre: 40,20 x 27,66 mm ;
 — V10-4357 : 166 x 155 mm

Dentelure: 11½

Papier: Gbl-LITHO (FSC)

4357

Été plein de musique. Evocation des festivals d'été en Belgique

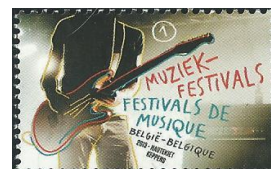

© bpost

4352 / 4356 - 100 ans RMI - Timbres du bloc BL209: (☐: v=1,03 €)**2013****Prévente :** 22/06/2013**Émission:** 24/06/2013**Impression:** offset**— Philanews N° 3 / 2013 (p. 12 - 13)**

© bpost

— timbre : 4352 : 60 x 30 mm ;**Format:** — timbres : 4353/4556 : 40 x 30 mm ;**— bloc BL209 :** 180 x 140 mm**Dentelure:** 14**Papier:** Gbl-LITHO (FSC)

INFO: Spécial est l'utilisation d'encre sensible à la température, ce qui rend le timbre **4353/4556** une vue complètement différente à une température plus élevée



© bpost

4356

Immeuble RMI

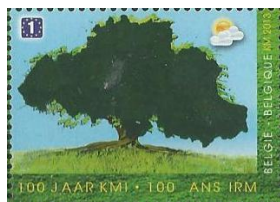

© bpost

4353

Arbre au printemps

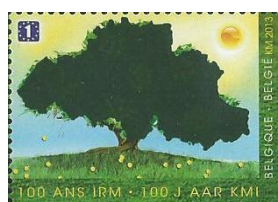

© bpost

4354

Arbre en été

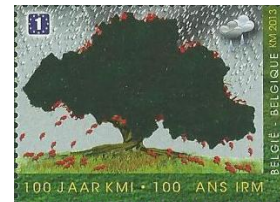

© bpost

4355

Arbre à l'automne

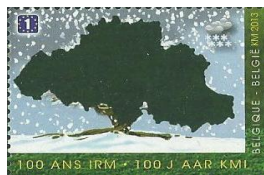

© bpost

4356

Arbre en hiver

4358 / 4359 - Souvenir exclusif du transfert du trône - Timbres du bloc BL210: (🇳🇱 :
v=3,09€)



2013

Prévente : 28/10/2013

Émission: 30/10/2013

Impression: *offset*

— Philanews N° 1 / 2014 (p. 4)

© bpost

Format: — timbres : 27,66 x 40,20 mm ;
— bloc BL210 : 130 x 90 mm

Dentelure: $11\frac{3}{4} \times 11\frac{1}{2}$? ou $11 \times 11\frac{1}{2}$?Papier: *Gbl-LITHO (FSC) ???*

© bpost

4358

Le roi Philippe II



© bpost

4359



Le roi Albert II

4358/59



© bpost

images contiguës cohérentes



4360 / 4364a - Lucky Stamps - Timbres du carnet B141: (①: v=0,67 €)

2013

Prévente : 13/09/2013

Émission: 15/09/2013

Impression: offset

— Philanews N° 4 / 2013 (p. 4 - 5)

© bpost

Format: — timbres : 30 x 25 mm;

— carnet B141 : 60 x 163,4 mm

Dentelure: lignes partiellement droites et perforation type 10

Papier: P-P6a?? : couche autocollante appliquée sur le papier support



© bpost

4360 ①

Croiser les doigts

en bas édenté



© bpost

4361 ①

Trèfle à 4 feuilles

en bas édenté



© bpost

4362 ①

Sept de la change

en bas édenté



© bpost

4363 ①

Coccinelle à sept points - (*Coccinella septempunctata*)

en bas édenté



© bpost

4363a ①

Coccinelle à sept points - (*Coccinella septempunctata*)

en bas et à droite édenté



© bpost

4364 ①

Fer à cheval

en bas édenté

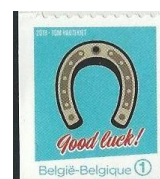

© bpost

4364a ①

Fer à cheval

en bas et à gauche édenté

4365 / 4366 - 150 ans Henry Van de Velde - Timbres du bloc BL211: (🇺🇦 : v=3,09€)

2013



Prévente : non Émission: 13/09/2013

Impression: offset

— Philanews N° 4 / 2013 (p. 8 - 9) —

© bpost

Format: — timbres : 40,50 x 50 mm ;
— bloc BL211 : 112 x 160 mm

Dentelure: 14

Papier: Gbl-LITHO (FSC)

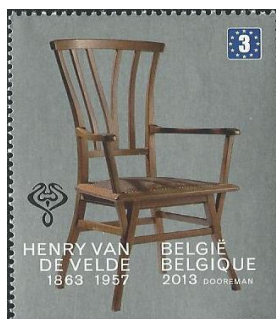

© bpost

4367 

Chaise (vers 1899) Design Museum (Gand)

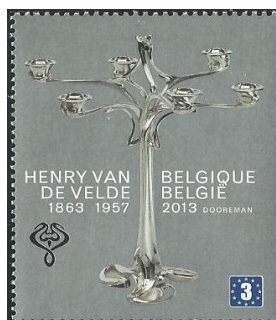

© bpost

4366 

Chandelier (1898 - 1899)

Musées royaux d'art
et Histoire (Bruxelles)

N° 4367 voir plus loin

4368 / 4368c - Timbre de deuil - Timbres du carnet B142: (①): v=0,67 €)

2013

Prévente : 13/09/2013

Émission: 15/09/2013

— Philanews N° 4 / 2013 (p. 13) —

Impression: héliogravure

© bpost

Format: — timbre: 30 x 25 mm ;

— carnet B142 : 60 x 163,4 mm

Dentelure: 10 : lignes en partie droites, en partie dentelées

Papier: P-P6a?? : couche autocollante appliquée sur le papier support

évocation symbolique du deuil (une fleur)



© bpost

4368 ①

gauche édenté



© bpost

4368a ①

droit édenté



© bpost

4368b ①

gauche et bas édenté



© bpost

4368c ①

droite et bas édenté

4367 - Oiseaux : Vanneau huppé - Timbre pour "un avis de réception" de V10-4367:**2013****(AR: v=1,20€)****AR****Prévente : 13/09/2013****Émission: 15/09/2013****Impression: offset****— Philanews N° 4 / 2013 (p. 13) —**

© bpost

Format: — timbre: 25 x 30 mm ;
 — V10-4367 : 72 x 168 mm

Dentelure: 11½**Papier: Gbl-LITHO (FSC)****4367 AR**Vanneau huppé - (*Vanellus vanellus*)

© bpost

4369 / 4371 - Timbres permanents Roi Philippe -**Timbres de V10-4369 ► V10-4371:****2013****(4369: v=0,70€ ; 4370: EUROPE : v=€1,07 ; 4371: ① WORLD : v=1,29 €)****① + A PRIOR ①E A PRIOR ①W****Prévente : 26/10/2013****Émission: 28/10/2013****— Philanews N° 1 / 2014 (p. 4) —**

Impression: — 4369 : offset ;
 — 4370/4371 : héliogravure

© bpost

Format: — timbre 4369 : 24 x 27,66 mm ;
 — timbres 4370/4371 : 32,50 x 27,66 mm ;
 — V10-4369 : 69 x 166 mm ;
 — V10-4370 & V10-4371 : 85 x 166 mm

Dentelure: 11½**Papier: Gbl-LITHO (FSC)****Remarque****Nouveaux symboles de valeur**

Depuis début 2014 (— Philanews N° 2 / 2014 (p. 14) —) il existe de nouveaux symboles de valeur comme indiqué ci-dessous. Comme vous pouvez le voir, ceux-ci sont en vigueur depuis le 26/10/2013 dans la série "4369 / 4371 - Timbres permanents Roi Philippe"

① EUROPE	remplace ►		abrégé ►	①E
① WORLD	remplace ►		abrégé ►	①W
③ EUROPE	remplace ►		abrégé ►	③E
③ WORLD	remplace ►		abrégé ►	③W

"A prior" : pour l'affranchissement des lettres types prioritaires jusqu'à 20 gr pour l'Union Européenne (zone A)

Plus tard, cela a été indiqué par avec ou sans vignette antérieure (3316/3317) ou désignation Prior Europe (3223)

A PRIOR 

© bpost

4369**①**

© bpost

4370**①E****A PRIOR**

Timbres permanents Roi Philippe



© bpost

4371**①W****A PRIOR**

4372 / 4376 - Tournai : La Grande-place - Timbres du bloc BL212:**2013****(①): w=€0,67 + supplément de 3,35 € bloc BL212)****Prévente : 26/10/2013 Émission: 28/10/2013****— Philanews N° 4 / 2013 (p. 16 - 17) —****Impression: taille-douce et héliogravure combinées**

© bpost

Format: — timbres : 27,66 x 40,20 mm ;**— bloc BL212 : 55 x 322,99 mm (déplié)****Dentelure: 11½****Papier: Gbl-LITHO (FSC)**

© bpost

4372 ①

Statue de Christine de Lalaing



© bpost

4373 ①

Beffroi



© bpost

4374 ①

Halle aux Draps



© bpost

4375 ①

Grange aux dîmes



© bpost

4376 ①

Statue 'Le Serment'

4377 / 4379 - Musée (à nouveau) ouvert
- Timbres de V10-4377 ► V10-4379: (①): v=0,67 €)

2013

Prévente : 26/10/2013 Émission: 28/10/2013
Impression: offset — Philanews N° 4 / 2013 (p. 6 - 7) —
Format: — timbres : 40,20 x 27,66 mm ;
— V10-4377 ► V10-4379 : 160 x 155 mm
Dentelure: 11½
Papier: Gbl-LITHO (FSC)

© bpost



© bpost

4377 ①

Musée Red Star Line (Anvers)



© bpost

4378 ①

Musée de la guerre (Bastogne)



© bpost

4379 ①

Caserne Dossin (Malines)

4380 - 150e anniversaire de la Croix-Rouge
- Timbre de V10-4380: (①): v=0,67€) (commun avec l'Espagne)

2013

Prévente : 26/10/2013 Émission: 28/10/2013
Impression: offset — Philanews N° 4 / 2013 (p. 18 - 19) —
— timbre: 40,20 x 27,66 mm ;
Format: — V5-4380 : 100 x 166 mm ;
— 4380HK : 210 x 148 mm
Dentelure: 11½
Papier: Gbl-LITHO (FSC)

© bpost



© bpost

4380 ①

symbole de la croix rouge
 remplie de ses 7 fondamentaux
 principes dans différentes langues

4381 / 4382 - Timbres de fin d'année - Thème : la naissance du Christ dans un style contemporain - Timbres de carnets B143 & B144 (4381: v=0,67€ ; 4382: v=1,03€)

2013

①+ 1

Prévente : 26/10/2013 Émission: 28/10/2013

Impression: héliogravure

— Philanews N° 4 / 2013 (p. 11)

© bpost

Format: — timbres : 25 x 30 mm ;

— carnets B143 & B144 : 60 x 163,4 mm

Dentelure: lignes partiellement droites et perforation type 10

Papier: P-P6a : couche autocollante appliquée sur le papier support

du carnet **B143** ①

en bas édenté



© bpost

4381 ①

naissance du Christ

du carnet **B144** 1

en bas édenté



© bpost

4382 1

l'adoration des rois