5362 / 5366 - Early Gaze : La photographie en images - timbres du bloc BL347

: (①WORLD : v=1,62 €)

2026

Prévente: 24/01/2026 **Émission:** 26/01/2026

Impression: offset

— Philanews N°. 1 /2026 (pg. 4-5) —

© bpost

Format: — timbres 5362►5365: 30 x 20mm;
— timbre 5366: 20 x 30mm
— bloc BL347: 110 x 150mm

Dentelure: 11½

Papier: OBA free FSC



© bpost

5362

La montgolfière de Nadar "Le Géant"



© bpost

5363

Iguanodon de Bernissart



© bpost

5366

Fernand Knopff



© bpost

5364

Brand Frères, voyteure à voyageurs



© bpost

5365

another Impossible Task

5362 / 5366 - Early Gaze : La photographie en images - bloc **BL347** :
(①WORLD : v=1,62 €)

2026

Prévente: **24/01/2026** **Émission:** **26/01/2026**
Impression: **offset** **— Philanews N°. 1 /2026 (pg. 4-5) —**
Format: **— timbres 5362►5365: 302 x 20mm;**
— timbre 5366: 20 x 30mm
— bloc BL347: 110 x 150mm
Dentelure: **11½**
Papier: **OBA free FSC**

© bpost

bloc **BL347** page d'un vieil album photo

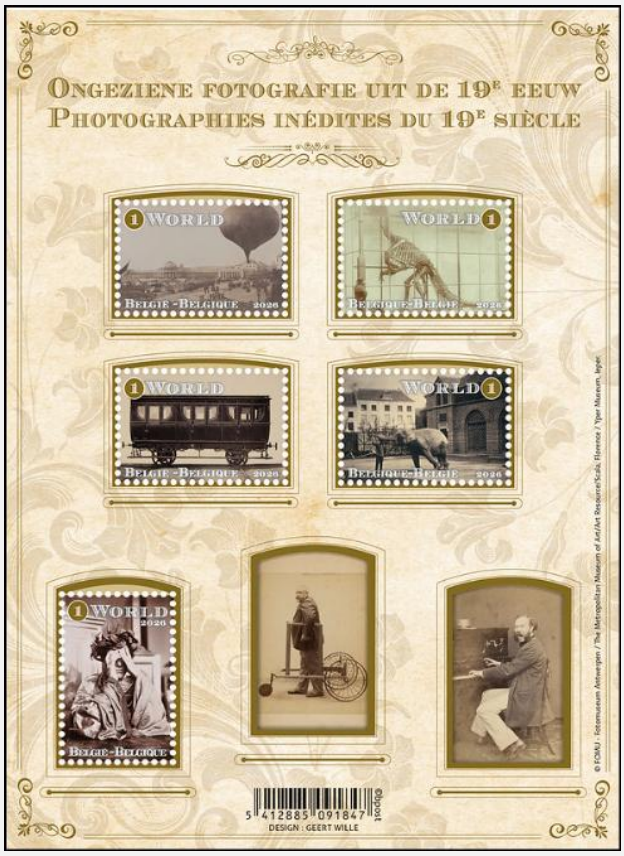

© bpost

5367 / 5371 - Elvis Pompilio : modiste de chapeaux et casquettes - timbres du bloc **BL348:** (② : v=3,16 €)

2026

Prévente: 24/01/2026 **Émission:** 26/01/2026

Impression: offset — **Philanews N°. 1 /2026 (pg. 6-7)** —

© bpost

Format: — timbres: 30 x 20mm;
— bloc BL348: 148 x 189mm (dimensions spéciales en forme de tête avec casquette)

Dentelure: 11½

Papier: gommé blanc FSC



© bpost

5367

Chapeau aux oreilles de lapin



© bpost

5368

Chapeau haut de Strilinten



© bpost

5369

Elvis Pompillo



© bpost

5370

Casquette, pièce unique réalisée pour Manneken pis en 2023.



© bpost

5371

Chapeau réalisé avec des tissus de récupération

5367 / 5371 - Elvis Pompilio : modiste de chapeaux et casquettes - bloc **BL348** : (② : v=3,16 €)

2026

Prévente: **24/01/2026** **Émission:** **26/01/2026**

Impression: **offset** **— Philanews N°. 1 /2026 (pg. 6-7) —** © bpost

Format: **— timbres: 30 x 20mm;**
— bloc BL348: 148 x 189mm (dimensions spéciales en forme de tête avec casquette)

Dentelure: **11½**

Papier: **gommé blanc FSC**

bloc **BL348** logo van Elvis Pompillo

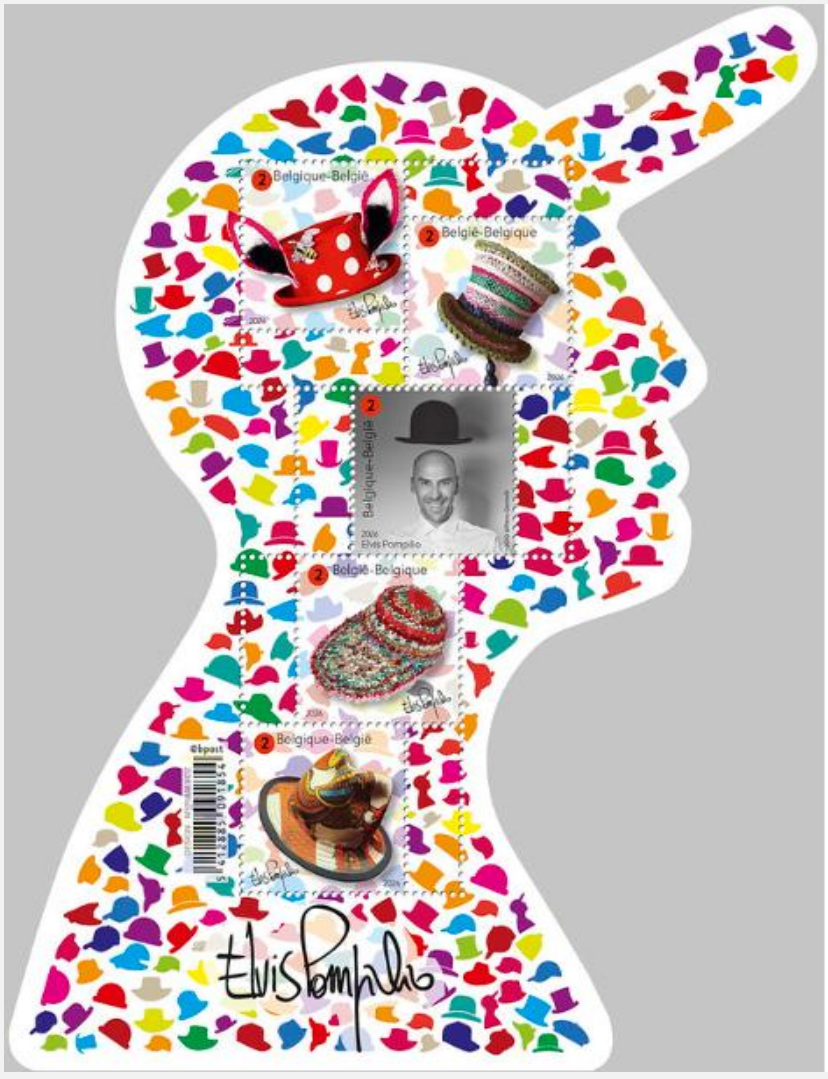

© bpost

5372 / 5376 - 100 ans NMBS - Timbres & bloc **BL349:** (①: v=€1,63)

2026

Prévente: 24/01/2026 **Émission:** 26/01/2026

Impression: offset

— Philanews N°. 1 /2026 (pg. 8-9) —

© bpost

Format: — timbres: 30 x 40mm;
— bloc BL349: 170 x 105mm

Dentelure: 11½ **Papier:** gommé blanc FSC



© bpost

5372

1939 -Type 12



© bpost

5373

1957 - Série 54



© bpost

5374

1967- Post



© bpost

5375

1980 - MS/AM Break



© bpost

5376

2020 -M7

bloc **BL349**

avant-projet logo de la SNCB



© bpost

5377 / 5381 - 50 ans de générosité, représentés sur des timbres - Timbres provenant du bloc **BL350** : (① : v=1,63 €)

2026

Prévente: 24/01/2026 **Émission:** 26/01/2026

Impression: offset

— Philanews N°. 1 /2026 (pg. 10-11) —

© bpost

Format: — timbres: 40 x 30mm; — bloc BL350: 147 x 87mm

Dentelure: 11½

Papier: gommé blanc FSC



© bpost

5377

Donner en écoutant



© bpost

5379

Donner des moyens



© bpost

5378

Donner des chances



© bpost

5380

Donner temps et soins



© bpost

5381

Donner pour demain



© bpost

5380 + vignette



© bpost

vignette + **5381**

5377 / 5381 - 50 ans de générosité, représentés sur des timbres - Timbres provenant du bloc **BL350** & bloc **BL350** : (① : v=1,63 €)

2026

Prévente: 24/01/2026 **Émission:** 26/01/2026

Impression: offset

— Philanews N°. 1 /2026 (pg. 10-11) —

© bpost

Format: — timbres: 40 x 30mm; — bloc BL350: 147 x 87mm

Dentelure: 11½

Papier: gommé blanc FSC



© bpost

vignette + **5378**



© bpost

5380 + vignette + **5381**

bloc **BL350**

représente la connexion



© bpost

5382 / 5383 - Marqueurs ADN - Timbres du bloc **BL351** & bloc **BL351** :

(③EUROPE : v=8,85 €)

2026

Prévente: 11/04/2026 **Émission:** 13/04/2026

Impression: offset

— Philanews N°. 1 /2026 (pg. 14-15) —

© bpost

Format: — timbres: 30 x 40mm; — bloc BL351: 165 x 113mm

Dentelure: 11½

Papier: gommé blanc FSC



© bpost

5382

marqueurs ADN



© bpost

5383

70 ans symbolitation

bloc **BL351**

s'agit de concevoir des timbres postaux

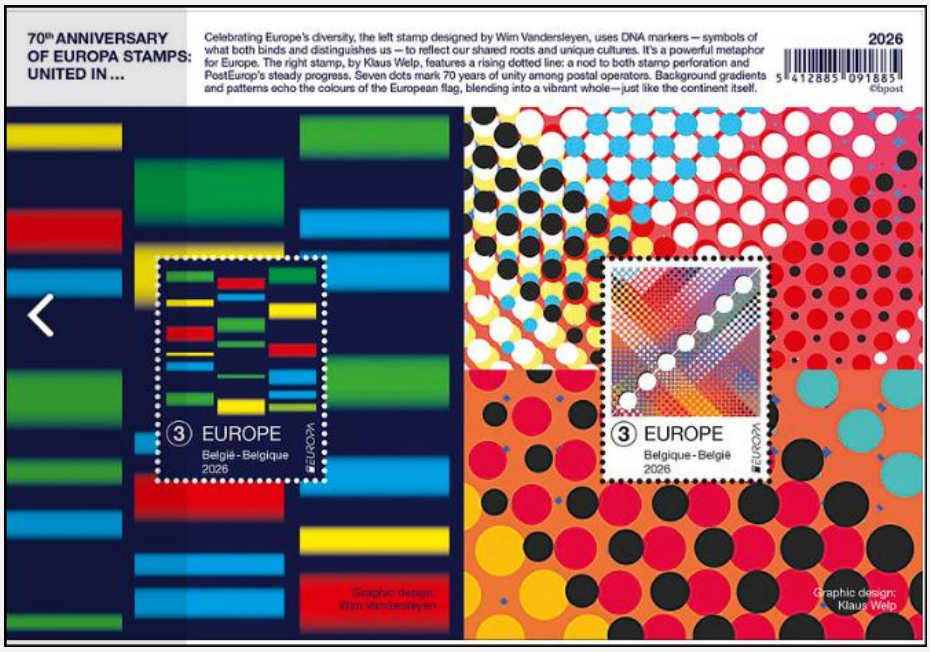

© bpost

5384 / 5393 - Dix œuvres économiques issues de la collection S.M.A.K. - Carnet **B196** : 2026
(① : v=1,58 €)

Prévente: 11/04/2026 **Émission:** 13/04/2026
Impression: offset
Format: — timbres 5387►5387: 36 x 27mm;
— timbres 5388►5393: 27 x 36mm
— carnet B196: 80 x 168mm
Dentelure: 11½
Papier: FSC autocollant

— Philanews N°. 1 /2026 (pg. 16-17) —

© bpost

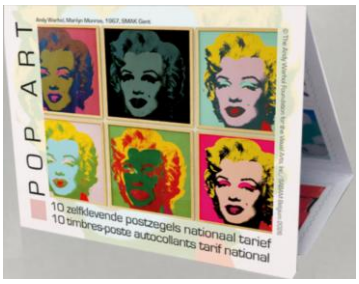

carnet **B196**



© bpost

5394 / 5398 - Coccinelles - timbres du bloc **BL352 :** (① : v=1,63 €)

2026

Prévente: 11/04/2026 **Émission:** 13/04/2026

Impression: offset

— Philanews N°. 1 /2026 (pg. 18-19) —

© bpost

Format:
— timbres 5394►5396: 30 x 30mm;
— timbre 5397: 30 x 40mm;
— timbre 5398: 30 x 20mm;
— bloc BL352: 148 x 148mm

Dentelure: 11½

Papier: FSC 100% réciclé



© bpost

5394
Coccinelle velue
(Platynaspis Luteoruba)



© bpost

5395
Coccinelle tachetée
(Oenopia conglobata)



© bpost

5396
Coccinelle à douze points
(Propylea quatuordeciimpunctata)



© bpost

5397
Coccinelle à douze points
(Vibidia duodecimguttata)



© bpost

5398
Coccinelle à deux points
(Adalia bipunctata)

5394 / 5398 - Coccinelles - Bloc **BL352** : (① : v=1,63 €) 2026

Prévente: 11/04/2026 **Émission:** 13/04/2026
Impression: offset — Philanews N°. 1 /2026 (pg. 18-19) — © bpost
Format:
— timbres 5394►5396: 30 x 30mm;
— timbre 5397: 30 x 40mm;
— timbre 5398: 30 x 20mm;
— bloc BL352: 148 x 148mm
Dentelure: 11½
Papier: FSC 100% réciclé

bloc **BL352**

Coccinelles et larves



© bpost

5399 - Concours Reine Élisabeth 75 ans - Timbres de V10-5399 : (② : v=3,16 €)

2026

Prévente: 11/04/2026 **Émission:** 13/04/2026
Impression: offset — Philanews N°. 1 /2026 (pg. 20-21 — © bpost
Format: — timbre: 48 x 27,66mm; — V5-5399: 90 x 170mm
Dentelure: 11½
Papier: gommé blanc FSC



© bpost

5399

Reine Élisabeth avec violon

5400 - Scientifiques belges : Paul Janssen - Timbre de V10-5400: (①: v=€1,58)

2026

Prévente: 13/06/2026 **Émission:** 15/06/2026
Impression: offset — Philanews N°. 2 / 2026 (pg. 4 - 5) — © bpost
Format: — timbre: 28 x 24,10mm; — V10-5400: 100 x 150mm
Dentelure: 11½
Papier: gommé blanc FSC



© bpost

5400

Paul Janssen

5401 - Coupe du monde de football au Mexique, au Canada et aux États-Unis - Timbre de V5-5401: (①: v=€1,63)

2026

Prévente: 13/06/2026 **Émission:** 15/06/2026
Impression: offset — Philanews N°. 2 / 2026 (pg. 6 - 7) — © bpost
Format: — timbre: Ø 31,4mm — V5-5401: Ø 148mm
Dentelure: 13
Papier: FSC autocollant



5401

Coupe du monde de football

5402 / 5406 - Le 50e anniversaire de l'Institut géographique national - Timbres du bloc Bloc **BL353:** (②: v=€3,16)

2026

Prévente: 13/06/2026 **Émission:** 15/06/2026

Impression: offset

Format: — timbres: 30 x 30mm
— Bloc BL353 : 120 x 120mm

Dentelure: 11½

Papier: gommé blanc FSC

— Philanews N°. 2 / 2026 (pg. 8 - 9) —

© bpost



© bpost

5402

feuille de carte 31/3 Bruxelles de 1865



© bpost

5403

feuille de carte 31/3 Bruxelles de 1891



© bpost

5404

feuille de carte 31/3-4 Bruxelles - Zaventem de 1958



© bpost

5405

feuille de carte 31/3 Bruxelles de 1994



© bpost

5406

feuille de carte 31/3-4 Bruxelles de 2019

5402 / 5406 - National Geographic fête ses 50 ans - Bloc **BL353:** (②: v=€3,16) **1900**

Prévente: **13/06/2026** **Émission:** **15/06/2026**
Impression: **offset**
Format: **— timbres: 30 x 30mm**
— Bloc BL353 : 120 x 120mm
Dentelure: **11½**
Papier: **gommé blanc FSC**

— Philanews N°. 2 / 2026 (pg. 8 - 9) —

© bpost



© bpost

Bloc **BL353**

Présentation en continu des 5 cartes topographiques sur Bloc

5407 / 5411 - Skate art - Bloc **BL354:** (①WORLD: v=€3,16) **2026**

Prévente: 13/06/2026 **Émission:** 15/06/2026
Impression: offset
Format: — timbres: 50 x 20mm
— Bloc BL353 : 224 x 70mm
Dentelure: 13
Papier: FSC autocollant

— Philanews N°. 2 / 2026 (pg. 10 - 11) —

© bpost



bloc **BL354**

© bpost

5412 - Portrait officiel de S.M. le roi Philippe - Carnet B197: (①EUROPE: v=€2,95) **2026**

5413 - Portrait officiel de S.M. le roi Philippe - Carnet B198: (①WORLD: v=€3,17)

Prévente: 13/06/2026 **Émission:** 15/06/2026

Impression: offset — Philanews N°. 2 / 2026 (pg. 12) — © bpost

Format: — timbres: 40 x 30mm; — Carnets B197 & B198 : 90 x 130mm

Dentelure: 13 **Papier:** FSC autocollant

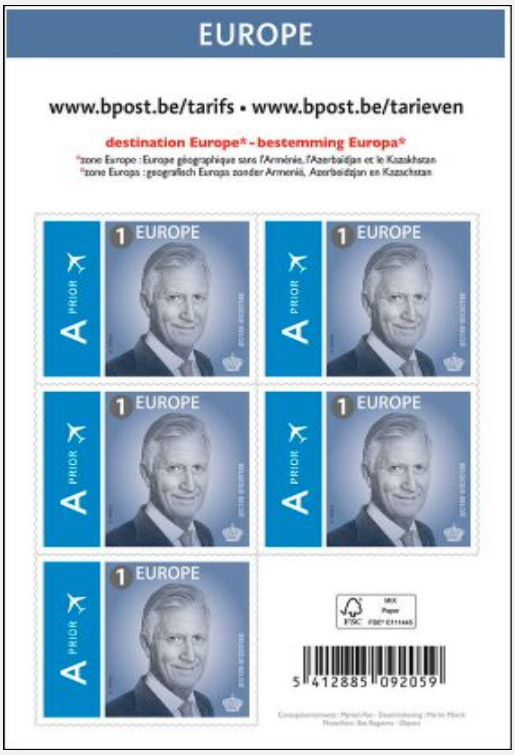

© bpost

carnet **B197**



© bpost

carnet **B198**

N° 5414 ► 5428: voit plus loin

5429 - Lutte contre les rhumatismes - timbres de V5-5429 (②: v=€3,16) **2026**

Prévente: 28-29/08/2026 **Émission:** 31/08/2026

Impression: offset — Philanews N°. 3 /2026 (pg. 10-11) — © bpost

Format: — timbres: 27,66 x 40,20mm; — V5-5429: 150 x 70mm

Dentelure: 11½

Papier: gommé blanc FSC

symptômes de douleurs articulaires dans la main



© bpost

5429

5414 / 5418 - La Louvière : lieux emblématiques - Timbres du bloc BL355;

(①: v=€1,63 + €1,63 surtax)

2026

Prévente: 28-29/08/2026 **Émission:** 31/08/2026

Impression: offset

— Philanews N°. 3 /2026 (pg. 4-5) —

© bpost

Format:
— timbre 5414: 40 x 20mm;
— timbre 5415: 40 x 30mm;
— timbres 5416 & 5418: 30 x 40mm;
— timbre 5417: 20 x 40mm;
— bloc BL355: 168 x128mm

Dentelure: 11½

Papier: gommé blanc FSC



© bpost

5414

La statue "La Louvre"

© La Louvière Tourisme



© bpost

5415

Le "Château Gilson"

© La Louvière Tourisme



© bpost

5416

Le musée "lanchelevivi"

© La Louvière Tourisme



© bpost

5417

L'église Saint-Joseph

© OpenChurches



© bpost

5418

Un ascenseur hydraulique du Canal du Centre

5414 / 5418 - La Louvière : lieux emblématiques - Bloc **BL355**; (①: v=€1,63 + €1,63 surtax)

2026

Prévente: **28-29/08/2026** **Émission:** **31/08/2026**

Impression: **offset**

Format:
— timbre 5414: 40 x 20mm;
— timbre 5415: 40 x 30mm;
— timbres 5416 & 5418: 30 x 40mm;
— timbre 5417: 20 x 40mm;
— bloc BL355: 168 x128mm

Dentelure: **11½**

Papier: **gommé blanc FSC**

— Philanews N°. 3 /2026 (pg. 4-5) —

© bpost

L'église Saint-Joseph sur une ancienne carte postale



© bpost

bloc **BL355**

5419 / 5423 - Timbres commémoratifs Ivo Van Damme - Timbres du bloc BL356 (①: v=€1,63)

2026

Prévente: 28-29/08/2026 **Émission:** 31/08/2026

Impression: offset — Philanews N°. 3 /2026 (pg. 6-7) — © bpost

Format: — timbres: 27,66 x 40,20mm; — bloc BL356: 150 x 110mm

Dentelure: 11½

Papier: gommé blanc FSC

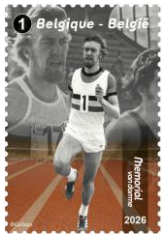

© bpost

5419

© Golazo



© bpost

5420

© Golazo



© bpost

5421

© Golazo



© bpost

5422

© Golazo



© bpost

5423

© Golazo

5419 / 5423 - Timbres commémoratifs Ivo Van Damme - Bloc **BL356** (①: v=€1,63) 2026

Prévente: 28-29/08/2026 **Émission:** 31/08/2026

Impression: offset — **Philanews N°. 3 /2026 (pg. 6-7)** —

Format: — timbres: 27,66 x 40,20mm; — bloc BL356: 150 x 110mm

Dentelure: 11½

Papier: gommé blanc FSC

© bpost

Le stade Roi Baudouin, où se déroule la cérémonie commémorative



© bpost

bloc **BL356**

© Golazo

5424 / 5428 - Les 200 ans de l'Observatoire royal de Belgique - Timbres du bloc **BL357** (②: v=€3,16)

Prévente: 28-29/08/2026 **Émission:** 31/08/2026
Impression: offset
Format: — timbres: 40 x 30mm; — bloc BL357: 150 x 150mm
Dentelure: 11½
Papier: gommé blanc FSC

— Philanews N°. 3 /2026 (pg. 8-9) —

© bpost



© bpost

5424
Projecteur du Planétarium
© Obs. Roy.de. Belgique



© bpost

5425
Satellite Proba-3
© ESA



© bpost

5426
Coupole solaire et gros plan sur la « Table d'Uccle »
© Obs. Roy.de. Belgique



© bpost

5427
Le télescope Schmidt
© Obs. Roy.de. Belgique



© bpost

5428
Un sismographe
© Obs. Roy.de. Belgique

5424 / 5428 - Les 200 ans de l'Observatoire royal de Belgique - Bloc **BL357** (②: v=€3,16) 2026

Prévente: **28-29/08/2026** **Émission:** **31/08/2026**
Impression: **offset**
Format: **— timbres: 40 x 30mm;**
— bloc BL357: 150 x 150mm
Dentelure: **11½**
Papier: **gommé blanc FSC**

— Philanews N°. 3 /2026 (pg. 8-9) —

© bpost

Photo of the Royal Observatory of Belgium



© bpost

bloc **BL357**

© Kon. Sterw. v. België

5430 - La Princesse Elisabeth a 25 ans - V5-5430 (①: v=€1,63)

2026

Prévente: 24/10/2026 **Émission:** 26/10/2026

Drukprocedure: offset

— Philanews N°. 4 /2026 (pg. 4-5) —

© bpost

Format: — Timbre: 33 x 45,8mm; — V5-5430: 190 x 74mm

Dentelure: 10

Papier: FSC autocollant



5430

La Princesse Elisabeth a 25 ans

5431 / 5435 -Des pics dans notre nature - Timbres du bloc BL358 (①: v=€1,63)

2026

Prévente: 24/10/2026 **Émission:** 26/10/2026

Drukprocedure: offset

— Philanews N°. 4 /2026 (pg. 6-7) —

© bpost

Format: — timbre 431: 50 x 60mm; — timbre 432: 30 x 30mm; — timbre 433: 30x 40mm; — timbre 434: 50 x 70mm; — timbre 435: 30 x 60mm ; — Bloc BL353: 90 x 150mm

Dentelure: 11½

Papier: 100 % recyclé FSC



© bpost

5432

Pic épeichette



© bpost

5433

Pic mar

5431 / 5435 - Des pics dans notre nature - Bloc **BL358** (①: v=€1,63)

Caractéristiques :
voir la page précédente



© bpost

5431

Pic vert



© bpost

5434

Pic noir



© bpost

5435

Pic épeiche



© bpost

Bloc **BL358**

Des psic en Belgique

5436 / 5440 - Algues de la mer du Nord - Timbres du bloc **BL359** (①: v=€1,63)

2026

Prévente: 24/10/2026 **Émission:** 26/10/2026

Drukprocedure: offset

— Philanews N°. 4 /2026 (pg. 8-9) —

© bpost

Format: — Timbres: 30 x 60mm;
— Bloc BL359: 180 x 100mm

Dentelure: 11½

Papier: 100 % recyclé FSC



© bpost

5436

Bryopsis plumeux



© bpost

5437

Laminaire sucrée



© bpost

5438

Fucus vésiculeux



© bpost

5439

Varech vésiculeux



© bpost

5440

Mousse d'Irlan

5436 / 5440 - Algues de la mer du Nord - Bloc **B359** (①: v=€1,63) 2026

Prévente: 24/10/2026 **Émission:** 26/10/2026

Drukprocedure: offset — Philanews N°. 4 /2026 (pg. 8-9) — © bpost

Format: — Timbres: 30 x 60mm; — Bloc BL359: 180 x 100mm

Dentelure: 11½

Papier: 100 % recyclé FSC



© bpost

Bloc BL359

Algues de la mer du Nord

5441 / 5445 - Le langage de la couleur : le bleu - Timbres du Bloc **BL360:** (①EUROPE: v=€2,95)

2026

Prévente: **24/10/2026** **Émission:** **26/10/2026**

Drukprocedure: **offset** **— Philanews N°. 4 /2026 (pg. 10-11) —** © bpost

Format: **— Timbres 5441 + 5443/5445: 40 x 30mm;**
— timbre 442: 30 x 40mm
— Bloc BL360: 180 x 100mm

Dentelure: **11½**

Papier: **gommé blanc FSC**



© bpost

5441

Jean-Michel Folon



© bpost

5443

Aras de Spix



© bpost

5442

Collection d'objets bleus



© bpost

5444

« Chats », 2002



© bpost

5445

Muscari à grappe

5441 / 5445 - Le langage de la couleur : le bleu - Bloc **BL360**: (①EUROPE: v=€2,95) 2026

Prévente: 24/10/2026 **Émission:** 26/10/2026

Drukprocedure: offset — Philanews N°. 4 /2026 (pg. 10-11) — © bpost

Format: — Timbres 5441 + 5443/5445: 40 x 30mm;
— timbre 442: 30 x 40mm
— Bloc BL360: 180 x 100mm

Dentelure: 11½

Papier: gommé blanc FSC



© bpost

Bloc BL360

Le langage de la couleur : le bleu

Zegels met vignet



© bpost

5442 vignette▲



© bpost

5442 vignette▲+▼



© bpost

5442 vignet▼

5446 - Boule de Noël dans un décor hivernal - Carnet **B199:** (①: v=€1,58 / 10pc.- v=€1,63 / 1 pc)
5447 - Boule de Noël dans un décor hivernal - Carnet **B200:** (①EUROPE: v=€2,95)

2026

Prévente: 24/10/2026 **Émission: 26/10/2026**

Drukprocedure: offset **— Philanews N°. 4 /2026 (pg. 12-13) —** © bpost

Format: **— Timbres: 26,25 x 32,35mm;**
— carnets B199 & B200: 174 x 68,8mm

Dentelure: aucun

Papier: FSC autocollant



© bpost

Carnet **B199**

Un renard endormi dans un paysage hivernal



Carnet **B200**

Une belette debout dans un paysage hivernal